



特集1 富士河口湖

絶景と遊びの宝庫
ENJOY! 富士山麓めぐり

特集2 淡路島

ゴジラ、淡路島襲来!

表紙: 山中湖花の都公園

GRAN TIMES September 2020 vol.147 2020年9月1日発行 発行所/株式会社 大倉 〒530-8530 大阪府北区天神橋2丁目北2番11号 企画・編集/株式会社 大倉 定価1部161円(税込・年1,932円 購読料は年会費に含む)

大倉クラブ&ホテルズの提携ホテル

セントラルグループ センタラホテルズ&リゾート



大倉クラブ&ホテルズは、タイの主要都市・モルディブ・スリランカ・ベトナム・ラオス・中国・オマーン・カタール・アラブ首長国連邦の合計60か所に事業を展開するタイの大手ホテル運営会社「センタラホテルズ&リゾート」と提携しています。高級ヴィラや隠れ家的ホテル、利便性に優れたホテルや個性的なホテルなどバリエーションに富んだホテルを大倉クラブ&ホテルズ会員特別価格でご利用いただけることになりましたので、是非この機会にお楽しみください。

ご予約など詳しくはHPから

<https://www.centarahotelsresorts.com/featured-packages/>



三重 都リゾート 志摩 ベイサイドテラス

三重県志摩市阿児町鶴方 3618-33
(近鉄賢島駅から無料シャトルバスで約7分)

三重県志摩市の「都リゾート 志摩 ベイサイドテラス」と提携しています。英虞湾から伸びやかに広がる伊勢志摩の美しい自然とスパニッシュスタイルのリゾートをお楽しみください。

※ご予約の際は「ザ グラン リゾート会員」と必ずお伝えください。

お問合せ
ご予約は 都リゾート 志摩 ベイサイドテラス(0599-43-7222)まで

ご予約はご利用日の3か月前から受付しております(GW、夏休み、冬休み、春休みは受付日がかかります。詳しくはお問い合わせください)。
ホテルご利用の際は会員カードまたは利用券をご持参ください。



沖縄 カヌチャリゾート

沖縄県名護市字安部 156-2 <https://www.kanucha.jp/>

旅のスタイルに合わせ、思いのままに楽しめる楽園リゾート。今年はカヌチャで思い出を作りませんか？

会員特典

- 朝食券でランチ対応可能
- 滞在中プレミアムラウンジ利用可能
- レンタルカート(5人乗り)が滞在中無料
- ガーデンプール、ビーチサイドプールが無料
- カヌチャゴルフコースが優待料金でプレー可能

お問合せ・ご予約は
大倉クラブ&ホテルズ事業本部(0570-00-1955)まで

ご予約、空室状況やホテルの詳細はこちらをご覧ください。

▶<https://www.granresort.jp/>



大倉クラブ&ホテルズ事業本部(営業時間)9:00~18:00(土曜・日曜・祝日も営業)

ご宿泊のご予約
お問い合わせ先

☎06-6353-1955
行く ゴーゴー
 0570-00-1955

大きな夢を築く。
 大倉

※各施設、店舗の料金、営業時間など詳しくはホームページでご確認ください。



富士山の伏流水が湧きだす8つの池が点在する名水の里。池と茅葺き屋根の建物の向こうに雄大な富士山を望めます。
住所：山梨県南都留郡忍野村忍草

忍野八海

約10分

山中湖花の都公園

30万㎡の花畑と富士山の競演が見事。一面の花々が広がる花畑は無料で見学可能。9月～10月はコスモスが咲き誇ります。
住所：山梨県南都留郡山中湖山中1650
10/15まで8:30～17:30
10/16～4/15は9:00～16:30
12/1～3/15の火曜休み



プリンセス富士河口湖 START!

約15分

大石公園

河口湖北岸に広がる眺望公園。10月中旬～下旬になるとコキアが赤く色づき、富士山の色彩と絶妙な対比を生み出します。
住所：山梨県南都留郡富士河口湖町大石2585

立ち寄りご当地グルメ 葡萄屋 kofu ハナテラス cafe

シャインマスカット15個以上をトッピングした、季節のフルーツパフェ(ぶどう)が9月から登場。ぶどう加工専門店だから味わえる新鮮な甘みが魅力です。
住所：山梨県南都留郡富士河口湖町大石1477-1 富士大石ハナテラス内
10:00～17:00 無休



河口湖 音楽と森の美術館

演奏楽器やアンティークオルゴールなどを一堂に集めた音楽の美術館。世界的に貴重なオルゴールの演奏、コンサートやエンターテインメントショーを楽しめます。
住所：山梨県南都留郡富士河口湖町河口3077-20
10:00～16:30 年内無休

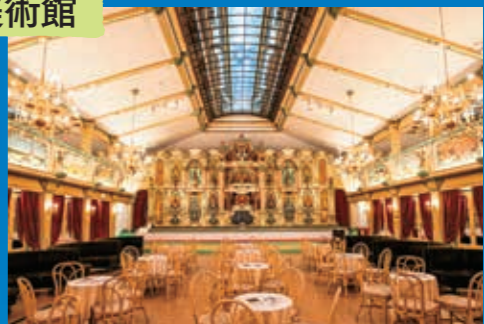

河口湖遊覧船アンソレイユ号

約20分の河口湖クルージングをお楽しみいただけます。湖面に映る「逆さ富士」を見られることも。湖上からの眺めは、地上とはひと味違った感動を与えてくれます。
住所：山梨県南都留郡富士河口湖町船津4034
9:00～17:30 無休(荒天時に運休の場合あり)



約2分

河口湖天上山公園

標高1075mの展望台からは、富士山と河口湖を見下ろす大パノラマを一望。麓から展望台までのロープウェイがあり、空中散歩も楽しめます。
住所：山梨県南都留郡富士河口湖町浅川1163-1
9:00～17:00(季節により変動) 無休



約15分

新倉山浅間公園

公園入口にある新倉山浅間神社から398段の階段がのびており、登り切った先に見える五重塔越しの富士山は心打たれる美しさです。
住所：山梨県富士吉田市浅間2-3353



約10分

富士山麓めぐり

絶景と遊びの宝庫



ENJOY!

約15分

富士急ハイランド

落下角度やスピードなどギネス世界記録に認定された絶叫マシンが自白押し。きかんしゃトーマスの屋外型テーマパーク「トーマスランド」は子どもたちに大人気です。
住所：山梨県富士吉田市新西原5-6-1
9:00～18:00(季節により変動) 不定休



ワインとフルーツのまち 勝沼グルメ旅

プリンセス富士河口湖から車で約40分に位置する甲州市勝沼周辺は、国内有数のフルーツとワインの一大生産地。フルーツ狩りとワイナリー見学を両方楽しむグルメ旅に出掛けませんか。

ぶどう収穫日本一 フルーツ狩り



御坂農園グレープハウス

売店や食堂、バーベキューを併設した大規模な観光農園。ぶどう狩りの食べ放題時間は無制限です。もぎたてぶどうを存分に味わえます。

住所:山梨県笛吹市御坂町夏目原656-1
8:30~17:00 期間中無休
時期:ぶどう...8月上旬~11月中旬
料金:試食500円~、食べ放題900円~

ぶどう狩り まめ知識

Q なぜ山梨県はフルーツ大国と言われるの？

A 山梨県は日照時間が長く、昼夜の寒暖差があり、おいしいフルーツが栽培できる気候に恵まれた土地。多くの果物が作られており、中でもぶどう、桃、スモモは生産量日本一を誇ります。

Q ぶどうの旬は？

A ぶどうは8~10月が旬。山梨で生産されている品種はデラウェア、巨峰、甲斐路、ピオーネ、甲州など時期によって異なります。何が収穫できるか、農園にご確認ください。

Q ぶどう狩りのコツは？

A 切り取る時は落とさないように軸をしっかり持って、軸は長めに残して切ったほうが日持ちします。

Q おいしいぶどうの見分け方は？

A まずは色と実をチェック！ぶどう本来の色がはっきり出ていて、ハリのある実がベストです。人気のシャインマスカットは、少しきいろみがかっているのがおいしいです。

9月上旬~10月上旬はシャインマスカットや巨峰が旬



勝沼グレパーク

ピオーネ、シャインマスカットなど20種類以上の品種を栽培。ぶどう棚全体を大きな透明のドームで覆われており、雨でも快適に楽しめます。

住所:山梨県甲州市勝沼町勝沼2972
7:00~日没 期間中無休
時期:ぶどう...7月下旬~10月下旬
料金:食べ放題 大人1,000円~2,500円
子ども800円~1,500円
(品種・時期により変動あり、時間制限なし)



秋山観光農園

全国的に珍しいラ・フランス狩りができる観光農園です。ラ・フランス以外の貴重品種の洋梨をたっぷり試食していただき、もぎ取ったラ・フランス2個とジャムがお土産になるコースが人気です。

住所:山梨県南巨摩郡富士川町小室5879
10:00~16:00 期間中無休
時期:9月中旬~11月中旬
料金:2,000円(ラ・フランス2個、洋梨ジャム付き)



洋梨は減農薬で栽培。

まるき葡萄酒

現存する日本最古のワイナリー。全国各地に自社園場を持ち、特に勝沼のぶどう畑では羊を放し飼いにし、環境にやさしいワイン造りを実施しています。

住所:山梨県甲州市勝沼町下岩崎2488
8:30~17:00 無休



白甲州
特長:爽やかな酸味とすっきりとした口当たり

白ベリー A
特長:木苺の香りが特徴の優しい味わい

両銘柄をプリンセス富士河口湖で提供しております。ぜひご賞味ください。

製造工程を見学できるワイナリーツアー(無料・要予約)と、地下貯蔵庫で試飲ができるテイティングツアー(有料)があります。

丸藤葡萄酒工業

伝統を守りながら常に新たな技術に挑戦し続け、国内の優れたワイナリーを表彰する「日本ワイナリーアワード」で五つ星を獲得。テイティングルーム、売店を併設し、試飲ができます。

住所:山梨県甲州市勝沼町藤井780
9:00~16:30 無休



ルバイヤート
甲州シュールリ

ルバイヤート
マスカットベリー A
樽貯蔵

特長:飲みごたえのあるスッキリとした辛口

特長:甘やかな香りで果実味豊かなワイン



1日約12万個が生産される製造工程を無料で見学できます。

お気に入りの一本を求めて ワイナリーめぐり



レストランを併設。ワインに合う料理を提供。

試飲容器のタートヴァン。フランスで古くから使用されており、試飲終了後は持ち帰りOK。

甲州市勝沼ぶどうの丘

甲州市が厳選した地元ワイナリーのワイン約200銘柄・2万本がそろいます。試飲容器1,520円を購入すると時間無制限で試飲できます。好みの1本を探してみましょう。

住所:山梨県甲州市勝沼町菱山5093
8:00~20:00(施設により異なります) 不定休

桔梗信玄餅工場 テーマパーク

山梨を代表する銘菓・桔梗信玄餅の本社工場。製造工程の見学やお菓子の詰め放題(220円)、お買い物などを楽しめます。※工場見学は予告なく休止する可能性があります。

住所:山梨県笛吹市一宮町坪井1928
9:00~16:00 無休



旬の美味を多彩に味わう グレードアップコース

和牛すき焼き御膳をベースとし、追加料理を加えた
グレードアップコースを2つご用意しました。
旬の美味をたっぷりお召し上がりください。



1 鱧と松茸の包み焼きコース (和牛すき焼き御膳+①)
耐熱ラップで鱧と松茸を包んだ香り豊かな一品。
封を開けた途端放たれる松茸の香りは酔いしれるほどに豊満。
料金：おすすめコース料金に準じます (追加料金 2,750 円)



2 鯛茶漬けコース (和牛すき焼き御膳+①、②)
鯛の白身を造り、茶漬けで両方味わっていただけます。味比べをお楽しみください。
料金：特撰コース料金に準じます (追加料金 5,500 円)

和牛すき焼き御膳
期間 9月1日(火)～11月30日(月)
料金 和みコース料金に準じます



和牛料理と相性抜群
山梨県のワイナリー
まるき葡萄酒のワイン
P4掲載のまるき葡萄酒
のワインをレストラン
で提供しています。



ご希望される場合は、松茸を追加できま
す(別途5,500円要)。また、お好みで
富士の湧水で育てられた養殖鱒「富士レイ
ンポー」のしゃぶしゃぶへの変更も対応。
ぜひ多彩な味をぜひお楽しみください。

9～11月は、和牛すき焼きがメインの
御膳料理が登場します。和牛だけでなく
クレンソ、かぶら、ごぼうなど地元野菜
がたっぷり。おいしくヘルシーにお腹い
っぱいお召し上がりいただけます。
柔らかな和牛ロースを料理長特製の割
り下でグツグツ煮込み、卵にトロリとく
ぐらせれば、口の中ですとろけるよう。肉
のうまみがたっぷりしみこんだ地元の新
鮮野菜も美味です。すき焼きの他にも秋
ナスを地元産ルイベ豚ベーコンで巻い
た季節の焼き物もあり、ボリューム満点。
すき焼きの具材で「さらにもう一品」を



鍋物は4人前です。

淡路島西海岸 はしごグルメ

洲本市・淡路市・南あわじ市にまたがる、海沿いの県道 31 号の愛称「淡路サンセットライン」。島の西海岸を走る道路で、美しい夕日が見られる人気のドライブコースです。サンセットタイムにおすすめのお店をご紹介します。

サンセットパーク五色夕日が丘公園

公園にある展望広場からの夕陽が絶景。瀬戸内海に沈む夕陽を眺めながら、ゆっくり時間を過ごしたい。
住所：兵庫県洲本市五色町鳥飼浦 2786

ニジゲンノモリ
★ GRE 淡路島



8月 OPEN
① せいはいは 青海波

和楽や演劇など日本文化を発信する劇場と、レストランを運営する施設が8月オープン。劇場では淡路島を題材にした演目を月替わりで上演。淡路島の食材を活かした和食と洋食レストランをご利用いただけます。

住所：兵庫県淡路市野島大川70
平日 11:00～21:00 (L.I. 20:00)
土日祝 11:00～21:00 (L.I. 20:00)
木曜休み



淡路サンセットライン

夕陽スポット



けいのまつばら 慶野松原

松林が約3km続くビーチ。夕日と松林が織りなす景観が美しく、「日本の渚百選」、「日本の夕陽百選」に選ばれています。

住所：兵庫県南あわじ市松帆慶野



② クラフトサーカス

海外リゾートを感じさせるおしゃれなシーサイドマーケット&レストラン。「日本の夕陽100選」に選ばれた美しい夕陽を一望できる100m超のウッドデッキを設置しており、景色を眺めながら食事やショッピングを楽しめます。

住所：兵庫県淡路市野島林2-2
11:00～19:00 (L.O.18:30)
季節により変動あり
木曜休み

夕陽を眺めながらの食事は格別の時間です。

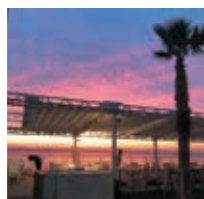

③ ハローキティスマイル

「大人も楽しめるハローキティ」をテーマにした食と遊びの複合施設。巨大ハローキティの建物内には竜宮城をイメージしたギャラリー、淡路産の食材を使用したレストラン、グッズショップ、シアターなど、ハローキティの世界観をたっぷり体感できます。

住所：兵庫県淡路市野島藪浦985-1
平日 11:00～19:00
土日祝 10:00～19:00 (最終入場はいつでも18:00)
火曜休み

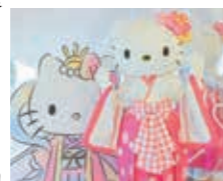

巫女に扮したハローキティと記念撮影ができます。

© 1976, 2020 SANRIO CO., LTD. APPROVAL NO. L611933



④ のじまスコーラ

閉校した小学校を活用した、食と芸術の複合施設。2019年2月にリニューアルしたベーカリーは焼き立てのパンを約60種販売。カフェ、イタリアンレストラン、BBQコーナーも併設。

住所：兵庫県淡路市野島藪浦843
10:30～21:00 (店舗ごとに異なります)
水曜休み

島内初飼育のかわいいアルパカがキスで出迎えてくれます。



特集 淡路島

ゴジラ 襲来！ 淡路島

今年、淡路島は新スポットが続々登場。兵庫県立淡路島公園内にあるアニメパーク「ニジゲンノモリ」には、世界初となるゴジラアトラクションが誕生。また、夕陽と海の景観が美しい西海岸には、劇場とレストランが一体となった施設がオープンしました。ますます楽しみ方が広がる淡路島へぜひ訪れてみませんか。

ニジゲンノモリ

兵庫県立淡路島公園内に位置するアニメパーク「ニジゲンノモリ」。「クレヨンしんちゃん」や「NARUTO」、「BORUTO」をテーマにしたアトラクションを運営。近日中にはゴジラをテーマにした常設アトラクション「ゴジラ迎撃作戦～国立ゴジラ淡路島研究センター～」をオープン予定。

住所：兵庫県淡路市楠本2425-1 (兵庫県立淡路島公園内)
10:00～22:00 (季節ごとに営業時間が異なります)
無休 (季節により変動あり)



クレヨンしんちゃんアドベンチャーパーク



NARUTO&BORUTO 忍里
© 岸本斉史 スコット/集英社・テレビ東京・びえろ

ゴジラを襲撃！

ゴジラの常設アトラクションとしては世界初。限定グッズやフードも販売しています。また、飛散したゴジラ細胞を殲滅するシューティングゲームなどのミッションに挑戦。



ゴジラと記念撮影！



全長約120メートルの世界最大のゴジラと記念撮影ができるフォトデッキを設置。

TM & © TOHO CO., LTD.

女性にぜひおすすめしたい御膳料理だ。その名もずばり「美肌無水鍋」。野菜の水分だけで蒸し焼きにした鍋料理で、余分な水を加えないため、水溶性のビタミン、ミネラルなどの栄養の損失が少なく、油分や塩分などの調味料やカロリーを最小限に抑制できるのが特徴です。

無水調理のウリを存分に生かそうと、具材も多種多彩。淡路島産銘柄のえびす豚、明石鯛、足赤海老、野菜など盛りだくさん。中でも淡路島名物玉ねぎは、美肌効果や脂肪吸収、疲労回復を促す成分が豊富なヘルシー食材だけにたっぷり使用。ふくよかな甘みが口当たり良く、箸が進みます。

栄養面だけでなく、無水調理ならではの味わいもぜひ注目。シンプルな調理だけに素材本来のうま味、甘味が凝縮され、噛むほどに弾けるほど濃厚。おいしい料理をおなか一杯食べて美しく健康に——いいこと尽くしの御膳料理をぜひ味わいにお越しください。



鍋物は4人前です。

鍋具材の一つ、えびすもち豚は、淡路島産の銘柄豚。飼料にバナナを加えて育てられており、肉質がもっちり柔らかく甘みがあります。

旬の美味を多彩に味わう グレードアップコース

えびすもち豚と海の幸の美肌鍋御膳をベースとし、追加料理を加えたグレードアップコースを2つご用意しました。旬の美味をたっぷりお召し上がりください。



1
バター香る鮑陶板焼きコース (美肌鍋御膳+①)
バター焼きならではのふんわり柔らかな食感、濃厚な香りをお楽しみください。
料金：おすすめコース料金に準じます (追加料金 2,750 円)



2
淡路産カレイ五色揚げコース (美肌鍋御膳+①、②)
カレイの白身で大葉、人参、アスパラなどの野菜を包み揚げ。色合いも美しい。白身と野菜の歯応えが絶妙。カレイの骨も揚げており、そのまま食べていただけます。
料金：特撰コース料金に準じます (追加料金 5,500 円)



えびすもち豚と海の幸の
美肌鍋御膳
期間 9月1日(火)~11月30日(月)
料金 和みコース料金に準じます

各イベントについては宿泊される方のみご参加いただけます。
季節の会席料理、イベントのお申し込みはグループ単位となっております。
※新型コロナウイルス感染拡大の状況、政府自治体からの要請等によりツアー・イベント等を変更・中止する場合がございます。

スポーツイベント

※スポーツイベントの参加費はいずれも
お一人様 【会員様】 3,300円(税込)
【会員様紹介】 5,500円(税込)になります。

GRE京都

ボウリング親睦会

個人戦を2ゲーム行い、合計スコアで競います。

実施日/10月11日(日)(当日ご宿泊の方で希望者対象)
時間/13:00 競技 18:00 夕食・表彰式
募集人員/30名様(最少催行人員/10名様)

GR赤穂

みかんの木 オーナー募集

みかんの木は1本から購入可。12月上旬からみかん狩りを楽しめます。

受付/10月1日(木)から(なくなり次第終了)
料金/11,000円(税込)(10kg箱3~5箱収穫できます)

テラスバーベキュー

昼食、夕食にホテル前のテラスでバーベキューをお楽しみいただけます。食材、道具などホテルでご用意いたします(雨天中止)。

実施日/10月31日(土)まで(但し、特別期間を除きます)
(当日ご宿泊の方で希望者対象)
参加費/お一人様 昼食:大人4,400円(税込)、小学生2,750円(税込)、
幼児1,650円(税込)
夕食:大人6,600円(税込)、小学生3,300円(税込)、
幼児1,650円(税込)
※夕食の場合は素泊まりの方に限りです
募集人員/1日2組12名様

GRE軽井沢

信州りんご狩りプラン

信州りんご狩りの体験が付いたプランです。素泊まりのお客様も参加できます。

実施日/10月1日(木)~11月30日(月)(当日ご宿泊の方で希望者対象)
場所/松井農園
参加費/お一人様 800円(税込)

GR近江舞子

グラウンドゴルフ大会

ご好評いただいています8ホール2ラウンドのグラウンドゴルフ大会です(貸しクラブは1本別途110円・税込)。

実施日/9月10日(木)・29日(火)、10月9日(金)・20日(火)、
11月2日(月)・20日(金)、
12月1日(火)・17日(木)(当日ご宿泊の方で希望者対象)
時間/13:00 競技
募集人員/40名様(最少催行人員/20名様)

グラウンドゴルフチャンピオン大会

2020年の年間チャンピオンを決める大会です。出場は大会資格者が優先ですが、初心者の方もご参加できます。

実施日/12月25日(金)(当日ご宿泊の方で希望者対象)
時間/13:00 競技
募集人員/40名様(最少催行人員/20名様)

GRE京都

8名様限定 貸し切りもみじツアー

通常非公開の真如堂を期間限定で貸し切り、書院から見事な紅葉をお楽しみいただけます。金閣寺、青龍殿にも訪れます。

実施日/11月27日(金)・28日(土)(前日・当日ご宿泊の方で希望者対象)
時間/8:50 ホテルロビー集合
参加費/お一人様 14,000円(税込)
募集人員/8名様(最少催行人員/2名様)

MKトラベル 京都府知事登録第2-288 総合旅行業務取扱管理者 川越祥代

GR天の橋立

シーカヤック体験

日本三景天橋立でシーカヤック体験をしませんか。ホテルご宿泊のお客様は500円割引でご利用いただけます。ご予約時にお申し込みください。時間など詳しくはホテルまでお問い合わせください。

実施日/11月30日(月)まで(前日・当日ご宿泊の方で希望者対象)
参加費/お一人様 2時間 大人 5,500円(税込)
小学生 3,500円(税込)
いずれも割引後の金額
※幼児は参加できません。



イメージ

ゴルフパック

GRE伊豆

実施日/12月13日(日)まで
(当日ご宿泊の方で希望者対象)
ゴルフ場/ゴールド川奈カントリー倶楽部
参加費/(宿泊代+プレー代)
お一人様
【会員様】 18,900円(税込)~
【会員様紹介】 22,200円(税込)~

GR天の橋立

実施日/12月30日(水)まで
(前日・当日ご宿泊の方で希望者対象)
ゴルフ場/宮津カントリークラブ
参加費/(宿泊代+プレー代)
お一人様
【会員様】 17,970円(税込)~
【会員様紹介】 21,270円(税込)~

GR城崎

実施日/11月30日(月)まで
(当日ご宿泊の方で希望者対象)
ゴルフ場/久美浜カントリークラブ
参加費/(宿泊代+プレー代)※ワンドリンク付
お一人様
【会員様】 19,000円(税込)~
【会員様紹介】 22,300円(税込)~

※時期、人数によって料金が異なるため、詳細についてはホテルにお問い合わせください。

GR天の橋立

丹後日本酒まつり

丹後の地酒と日本酒に合う料理を豊富にご用意いたします。抽選会、利き酒ゲームを開催します。

実施日/9月26日(土)(当日ご宿泊の方対象)
参加費/お一人様 特撰コース料金に準じます

GRE熱海

熱海海上花火大会 特別献立

花火大会の開催日に、料理長 加藤が特別献立をご用意します。特撰会席への変更もできます。

実施日/9月22日(火・祝)、10月10日(土)・24日(土)
12月6日(日)・13日(日)(当日ご宿泊の方対象)
参加費/お一人様 おすすめコース料金に準じます



GR城崎

一品料理 香住ガニ

香住漁港で水揚げされる紅ズワイガニは、香住ガニと呼ばれるブランド食材です。甘みが強いカニを陶板焼き、酒蒸し、カニ味噌甲羅焼きのいずれかで提供いたします。

実施日/11月3日(火・祝)まで(当日ご宿泊の方で希望者対象)
料金/一人前 酒蒸し・陶板焼き: 1,650円(税込)
カニ味噌甲羅焼き: 770円(税込)



城崎女子旅応援プラン

「女子旅プラン」「料理長おすすめ御膳」「特撰御膳」をご予約の女性に、色浴衣を無料で貸し出します。さらにザ グラン リゾート城崎公式インスタグラムをフォロー&投稿1件につき食事会場ワンドリンクをプレゼントいたします。

実施日/10月31日(土)まで(当日ご宿泊の方で希望者対象)



プリンセス有馬 大空美樹コンサート

2005年日本クラウンからデビュー、
2015年10周年記念曲「ジブラルタル海峡を越え」[有馬一夜]をリリース。有馬のステージで情緒ある歌声を披露いたします。

実施日 **9月26日(土)** 17:30~ お食事
19:45~ コンサート

参加費 お一人様 1泊2食とコンサートのパック料金
【会員様・法人会員様】 18,700円(税込) 【ゲスト様】 22,000円(税込)
※土曜日料金を含みます。

はしり ゆう すけ むら き だん

プリンセス有馬 走裕介 & 村木弾コンサート

歌謡界の大家・故 船村徹氏に才能を認められた二人の愛弟子、走裕介さんと村木弾さんをお迎えし、コンサートを開催します。内弟子生活を経て、走裕介さんは2009年、村木弾さんは2016年にデビュー。師の遺志を継いだ、渾身の歌声をお楽しみください。



走裕介

実施日 **11月6日(金)** 17:30~ お食事
19:45~ コンサート



村木弾

参加費 お一人様 1泊2食とコンサートのパック料金(税込)
【オーナー様】22,000円(税込)
【同伴者様】 25,300円(税込)
【メンバー様、法人ロイヤル・グローバル会員様
アネックス会員様・法人TH・TM・THR・RTM会員様】
24,200円(税込)
【利用券】27,500円(税込)

ザ グラン リゾート 近江舞子・三方五湖に泊まって

比叡山延暦寺・稲葉山城の旅



比叡山延暦寺 根本中堂



稲葉山城 (岐阜城)



大原三千院 御殿門



安土城天主 信長の館



三方五湖のお食事はカニ料理です

◇旅行代金(1名様)

- 添乗員・スタッフ同行
- 会員様のご紹介も参加いただけます。

[会員様] 55,000円(税込)

[会員様紹介] 56,500円(税込)

Go To トラベル事業の実施に伴い、旅行代金に変更になる場合がございます。詳細は後日御案内書でお知らせいたします。

[出発日]
2020年12月14日(月)〈2泊3日〉

○募集人員

30名様(最少催行人員：20名様)
先着にて受付。11月13日(金)までに20名に満たない場合は中止させていただきますので、あらかじめご了承ください。また、30名を超えるとキャンセル待ちになる場合があります。

○集合場所・時間

午前8時45分
(JR新大阪駅 1階旧団体待合室前)

○行程 (凡例) = バス + リフト

12/14 (月)	新大阪(9:00)＝寂光院＝大原三千院(昼食)＝比叡山延暦寺・根本中堂＝GR近江舞子(16:30)(滋賀県大津市)
12/15 (火)	GR近江舞子(9:00)＝メタセコイヤ並木＝大垣市内(昼食)＝麒麟がくる大河ドラマ館・稲葉山城(岐阜城)＝GR三方五湖(17:15)(福井県三方郡)
12/16 (水)	GR三方五湖(9:00)＝日本海さかな街＝安土城天主 信長の館＝守山市内(昼食)＝大阪(16:30)

交通規制等の都合により、変更が生じる場合があります。スケジュールにより変更する場合があります。

バス会社 日本交通株式会社

■旅行企画・実施/株式会社 大倉 グランツーリスト ■大阪府知事登録旅行業第 2-1472 号 ■総合旅行業務取扱管理者：林 幹子

ツアーお申込み方法

ハガキに①イベント名「○○○○○の旅」 ②会員番号 ③参加者全員の氏名(フリガナ明記)、住所、電話番号(代表者は携帯電話など連絡の取りやすい番号)、年齢、生年月日、性別、メンバー種別、会員紹介である旨を明記のうえ係宛にご郵送ください。電話・FAXでも受付いたします。

お問合せ
お申込み先

住所/〒530-8530
大阪市北区天神橋2丁目北2番11号
大倉クラブ&ホテルズ事業本部
「○○○○○の旅」係

TEL.06-6353-1955
FAX.06-6355-6112

※詳細は後日ご案内書を送付させていただきます。



きのこのうま味がたっぷり溶け込んだブラックスープ、東京・六本木の人気店「シャングリラズ シークレット」の名物をお取り寄せ。豊富な栄養素を含み、からだにやさしい美食ギフトをどうぞ。

美食gift

「シャングリラズ シークレット」

ブラックスープセット(5食)

5,400円(税込・送料別)

内容 きのこスープ×5パック 薬膳入り乾燥野生キノコ×5パック
[きのこスープ1パック+薬膳入り乾燥野生きのこ1パックで2食のスープができます。]
※写真は盛付例です。

※ザ グラン リゾート ホームページからお申し込みいただけます。
※ホテル売店でも販売しております

お問い合わせ 大倉クラブ&ホテルズ事業本部

ナビダイヤル 0570-00-1955

大好評!! プラチナ会員登録 限定受付中

長年お世話になっております会員様へ、大倉クラブ&ホテルズ記念キャンペーンとして、プラチナ会員を募集いたします。大変お得な内容ですので、この機会にご検討ください。

プラチナ
会員
登録条件

- ☑お子様やお孫様に名義変更される方
- ☑満70歳以上で10年以上会員権をご所有の方
- ☑個人名義の方(1口会員権所有の方)

※上記3つの条件 全てに当てはまる方。
他にも諸条件がございます。お問い合わせください。

お問い合わせ・資料請求は、
会員番号を確認のうえカスタマー室(06-6353-1073)までお気軽にお電話ください。
(受付時間午前10時～午後7時)(土・日・祝休み、8/8～16休み)

観光庁より

Go To トラベル事業をご利用いただく皆様へ



守っていただきたいこと

1. 旅行時は毎朝、検温等の体温チェックを実施し、発熱がある場合や風邪症状がみられる場合には、ご旅行はお控えください。また、スマートフォンを利用されている方は接触確認アプリのご利用をお願いします。身分証明書もご持参ください。

Go To トラベル事業は、ウィズコロナの時代における「新しい生活様式」に基づく旅のあり方を普及、定着させるものです。次の内容を必ず守り、安全・安心なご旅行をお願いします。

2. 旅行中には、「新しい旅のエチケット」を実施してください。3密が発生する場や施設等は回避し、大声を出すような行為もご遠慮ください。
3. 宿泊施設等では、チェックイン時の検温、旅行者の本人確認、浴場や飲食施設での3密対策の徹底、食事の際の3密の回避等が本事業の参加条件になっています。宿泊施設等の従業員の指示に必ず従ってください。
4. 若者の団体旅行、重症化しやすい高齢者の団体旅行、大人数の宴会を伴う旅行は一般にリスクが高いと考えられています。実施する場合には、着実な感染防止対策が講じられることを前提に、適切なご旅行をお願いします。

年末年始特別期間のご予約について

2020年12月31日(木)～2021年1月3日(日)

- ①会員口数以上のお部屋数の追加の場合
- ②A区分 12月31日(木)泊～1月1日(金・祝)泊
B区分 1月2日(土)泊～1月3日(日)泊
A・B区分にまたがる宿泊
- ・上記泊数制限解消及びA・B区分をまたがるお申込み
- ①、②の宿泊予約は11月4日(水)以降の受付となります。



マスクしたまま顔認証&検温 非接触温度センサー搭載システム



株式会社大倉は、非接触温度センサー搭載システム「HESTA AI Security Gate」の発売を開始しました。HESTA AI Security Gateの設置により、オフィスや学校、商業施設など、人が集まる場所における複数同時検温とアクセス制御を非接触かつスピーディに行うことが可能となります。

商品紹介動画
QRコードからも
ご覧いただけます→



弊社の検温、顔認証ゲートシステムが 多くのメディアで紹介されました

日経産業新聞
(6/23)

マスクをしたまま検温と顔認証を行える「HESTA AI Security Gate」が紹介されました。



日本経済新聞
(7/31)

体温管理を自動化できる「HESTAスマートバンド」(広告)が掲載されました。



TBSテレビ情報番組
「グッとラック！」
(6/25放送)

体温測定システム「HESTA SMART BAND」が紹介されました。



yahooニュース
(7/6)

マスクをしたまま検温と顔認証を行える「HESTA AI Security Gate」が紹介されました。

サービスに関するお問い合わせ:大倉クラブ&ホテルズ事業本部

0570-00-1955 (土曜・日曜・祝日も営業) jimu@granresort.jp

お客様の安心と安全のために

平素より大倉クラブ&ホテルズには格別のご愛顧を賜り厚く御礼申し上げます。弊社は快適なホテルライフをご提供するために、以下の取り組みをはじめ、お客様にお寛ぎいただく様々なシーンでの安心安全を提供できるよう努めております。

- 手洗い励行**
全スタッフ
こまかな手洗いを徹底します
- HESTAマスク着用**
スタッフのマスク着用を義務付けております
- 館内換気**
定期的に館内を換気させていただきます
- アクリル板**
飛散防止のため、フロントにアクリル板を設置しております
- ソーシャルディスタンス**
間隔をあけてご案内しております
- スタッフの健康管理**
毎日就業前の検温を実施
37度以上は自宅待機しております
- 消毒**
来店時に手指消毒をお願いいたします
- キャッシュトレー**
現金の受渡しはキャッシュトレーを使用いたします



プリンセス有馬 ロビー

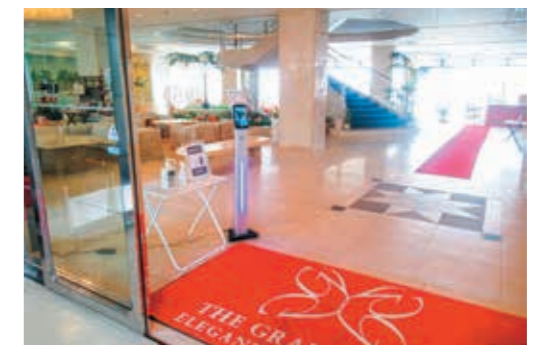

GRE白浜 ロビー



プリンセス有馬 レストラン

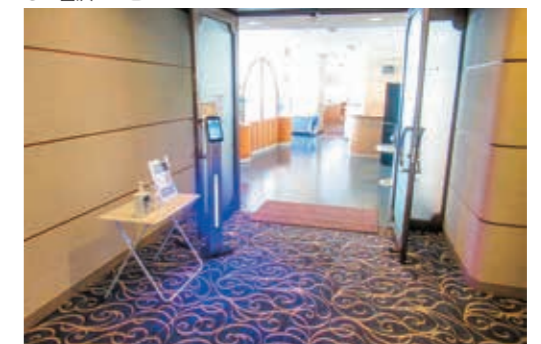

GRE白浜 レストラン

大倉クラブ&ホテルズは全ホテルのロビーとレストランに「HESTA AI Security Gate」を設置しお客様の検温を実施しております。

◆お客様へのお願い

- ・宿泊者名簿への正確な記入をお願いします。
- ・発熱や咳などの呼吸器症状を発症した場合は必ずホテルスタッフまでご連絡をお願いします。
- ・フロントや食事会場等のパブリックスペースではソーシャルディスタンスの確保をお願いします。
- ・大浴場、レストラン等のパブリックスペースでは、入場制限を設ける場合がございますので予めご了承ください。

造りと寿司が食べ放題！ 近大マグロ解体LIVE

お子様寿司体験&
中落ち削ぎ体験
19:00

お客様の前で解体実演、ライブ感のある包丁さばきを披露します。さばきたての近大マグロは、造りと握り寿司でお召し上がりいただけます。翌日朝食で、マグロの頭、尾などをアラ汁でお楽しみいただけます。



実施日/プリンセス有馬 : 9月18日(金)
GRE淡路島 : 10月 3日(土)
GRE白浜 : 10月31日(土)
(当日ご宿泊の方で希望者対象)

開場 / 17:45 実演 / 18:00

料金 /
会員 : 16,500円

法人グローバル・法人ロイヤル・TM・RTM・会員同伴 : 19,250円

ゲスト : 22,000円

OTA : 22,000円

小学生・幼児はジュニア・キッズプラン料金に準じます。

11月6日(金)から

カニ・ふぐシーズンスタート

大倉クラブ&ホテルズ大人気の冬の名物、カニ&ふぐがいよいよ登場します。おいしい料理の数々をご用意しております。ぜひお楽しみください。

ご予約
受付中



カニ料理 提供ホテル

GR城崎 和 特 GRE熱海 特
GR天の橋立 和 特 GR有馬 特
GR三方五湖 和 特 プリンセス有馬 特

和=和みコース料金に準じます 特=特撰コース料金に準じます

※GR城崎の特撰コースはゆでガニ、焼きガニが食べ放題となります。



ふぐ料理 提供ホテル

GRE淡路島
GRE伊豆
GR三方五湖(カニ&ふぐコースあります)

特撰コース料金に準じます

2020オータムキャンペーン

大倉クラブ&ホテルズでは会員様にご満足いただけるよう、2020オータムキャンペーンを実施いたします。秋の旅行シーズンに向けて幅広い会員様にご利用いただける、宿泊割引プランをご用意いたしました。

期間 9月1日(火)泊～11月30日(月)泊

会員種別	和みコース 1泊2食付	1名素泊まり 1室料金	2名素泊まり 1室料金
オーナー サブオーナー アネックス プラチナオーナー プラチナサブオーナー	9,900円/人	6,600円/室	8,800円/室 3名様以上のご利用の場合、 1名様につき3,300円追加
メンバー サブメンバー ローズメンバー プラチナメンバー プラチナサブメンバー			9,900円/室 3名様以上のご利用の場合、 1名様につき3,300円追加
同伴者	11,550円/人	7,700円/室	9,900円/室 3名様以上のご利用の場合、 1名様につき3,300円追加
グローバル会員 ロイヤル会員 カンパニー会員			
法人 TH 法人 RTM 法人 TM・TMK			
法人 THR	12,650円/人		
利用券	13,200円/人	大倉クラブ&ホテルズ事業本部にお問い合わせいただくか、 ホームページ (http://okura-club-hotels.com) をご確認ください。	

※おすすめコース(+2,750円)、特撰コース(+5,500円)もごございます。(料金は全て税込表示)

※観光庁の「Go Toトラベル事業」の対象です。

※お子様(幼児・小学生)はジュニア、キッズプランに準じます。

※1泊2食付の土曜日・連休料金設定ホテルのご利用は2,200円追加(素泊まりのご利用は1,100円追加)。

※プリンセス有馬・プリンセス富士河口湖も同料金です。

ザ グラン リゾート 鳥羽・下呂 閉館のお知らせ

ザ グラン リゾート 鳥羽・下呂は、長きにわたり多くの会員様にご愛顧いただけてまいりましたが、老朽化と諸般の事情によりこのたび閉館させていただく運びとなりました。長年にわたり温かいご支援を賜りましたことを深く厚く御礼申し上げます。今後は、大倉クラブ&ホテルズとして新たなサービスやブランド展開で皆様にお喜びいただけるよう精進してまいります。今後とも当クラブへご愛顧賜りますようお願い申し上げます。

OKURA CLUB & HOTELS

2020年 冬、
新コンセプトのホテルが
三重県にオープン！

全室露天風呂、
全室オーシャンビュー。

※詳しくは会報誌・HPでお知らせいたします。

※画像はイメージです

予約受付電話番号 (受付時間)午前9:00～午後6:00(土曜・日曜・祝日も営業)

全国どこからでも
市内通話料金で
利用いただけます。



行く ゴーゴー
0570-00-1955

大阪
行く ゴーゴー
06-6353-1955(代)

携帯電話・PHS・IP電話等(ナビダイヤルが利用できない電話)の方は大阪事務局の番号へお掛けください。
FAX、メールでも受け付けております(あて先、フォームなどにつきましてはホームページをご覧ください)。

会員種別	ご利用ホテル	GRホテル	近江舞子	軽井沢・熱海 白浜・伊豆	京都	淡路島	プリンセス有馬	プリンセス 富士河口湖
GR会員	A・A・J・AS・B・E・H・H・J・K・K・K・J・KS・R・RS	6カ月前の同日	6カ月前の同日	6カ月前の同日				
	MJ		7カ月前の同日	6カ月前の同日				
軽井沢・熱海 白浜・伊豆 会員	CK・CF・CC・CA・DF・DC・DA・EF・EC・EA・EB・FF・FC・FA・FB	6カ月前の同日	6カ月前の同日	7カ月前の同日	6カ月前の同日			
京都会員	PF・PC・PA			6カ月前の同日	7カ月前の同日	6カ月前の同日		
淡路島会員	QF・QC・QA	6カ月前の同日	6カ月前の同日	6カ月前の同日		7カ月前の同日	6カ月前の同日	
プリンセス有馬会員	GF・GC・GA・GB			6カ月前の同日		7カ月前の同日	6カ月前の同日	
ボート会員	P・J・Q・J・G・J	6カ月前の同日	6カ月前の同日	6カ月前の同日(所有ホテルは7カ月前の同日)◎				
プリンセス 富士河口湖 会員	LF・LC			7カ月前の同日	6カ月前の同日			7カ月前の同日
オーナーズ会員 (富士河口湖 ボート会員)	LJ	6カ月前の同日	6カ月前の同日	7カ月前の同日	6カ月前の同日			7カ月前の同日
法人	TH・THR・TM			☆	6カ月前の同日			◎
		※6カ月前の同日						

☆=特別期間は6カ月前から予約開始

◎プリンセス有馬ボート・京都ボート・淡路島ボート・オーナーズ会員所有ホテルの予約は7カ月前(特別期間は6カ月前)の同日より予約開始となります。

GRE軽井沢ホテルの夏季期間・特別期間の予約は、軽井沢以外の会員様は6カ月前から予約開始となります。

※TH・THR・TM会員の特別期間の予約受付は2カ月前の同日からとなります。

箱根	0460-84-7133	三方五湖	0770-32-1516	和歌の浦	073-444-4113	赤穂	0791-48-0077
熱海	0557-81-3334	近江舞子	077-596-0377	白浜	0739-43-2351	ヴィラ・コンコルディア	0138-24-5300
伊豆	0557-22-0022	天の橋立	0772-27-1371	P・有馬	078-904-1566		
軽井沢	0267-42-8300	京都	075-451-1600	有馬	078-904-1661		
P・富士河口湖	0555-72-3711	城崎	0796-28-3205	淡路島	0799-74-0200		

HPでホテルの空き情報を確認できます。ザグランリゾートのホームページ <https://www.granresort.jp>

メンテナンス休館日	GRE淡路島	プリンセス有馬
	9月1日(火)～4日(金) 11月24日(火)～27日(金)	10月26日(月)～29日(木) 12月8日(火)～11日(金)
		9月7日(月)～10日(木) 12月14日(月)～17日(木)

ホテル名	9月	10月	11月	12月
プリンセス 富士河口湖	7(月)～10(木)	12(月)～15(木)	9(月)～12(木)	7(月)～10(木) 14(月)～17(木)
GRE軽井沢	7(月)～10(木) 14(月)～17(木) 28(月)～30(木)	1(木) 5(月)～8(木) 19(月)～22(木)	9(月)～12(木) 24(火)～27(木)	1(火)～4(金) 7(月)～10(木) 14(月)～17(木)
GR箱根	1(火)～4(金) 14(月)～17(木)	5(月)～8(木) 26(月)～29(木)	全日営業	1(火)～4(金) 21(月)～23(木)
GRE熱海	7(月)～10(木) 23(木)～30(木)	5(月)～8(木) 12(月)～15(木) 26(月)～29(木)	9(月)～12(木) 16(月)～19(木)	1(火)～4(金) 14(月)～17(木) 21(月)～24(木)
GRE伊豆	1(火)～3(木) 14(月)～17(木) 28(月)～30(木)	1(木) 19(月)～22(木) 26(月)～29(木)	9(月)～12(木) 24(火)～27(木) 30(月)	1(火)～3(木) 7(月)～10(木) 14(月)～17(木)
GR三方五湖	14(月)～17(木) 28(月)～30(木)	1(木) 5(月)～8(木) 19(月)～22(木)	2(月)～5(木) 30(月)	1(火)～3(木)
GR天の橋立	7(月)～10(木) 28(月)～30(木)	1(木) 12(月)～15(木) 27(火)～30(金)	30(月)	1(火)～3(木) 23(木)・24(金)

ホテル名	9月	10月	11月	12月
GR城崎	1(火)～4(金) 7(月)～10(木) 15(火)～18(金)	5(月)～8(木) 26(月)～29(木)	全日営業	1(火)～3(木) 21(月)・22(火)
GR近江舞子	1(火)～3(木) 14(月)～17(木)	12(月)～15(木) 26(月)～29(木)	24(火)～26(木)	7(月)～10(木)
GRE京都	7(月)～10(木)	5(月)～8(木)	全日営業	14(月)～18(金)
GR和歌の浦	7(月)～10(木) 23(木)～25(金)	5(月)～8(木) 13(火)～16(金) 26(月)～29(木)	9(月)～13(金) 16(月)～19(木)	1(火)～3(木) 14(月)～17(木) 21(月)～23(木)
GRE白浜	1(火)～4(金) 28(月)～30(木)	1(木) 19(月)～22(木)	9(月)～12(木) 24(火)～27(木)	21(月)～24(木)
GR有馬	1(火)～3(木) 14(月)～17(木)	5(月)～8(木)	4(木)～6(金)	21(月)～24(木)
GR赤穂	1(火)～3(木) 7(月)～10(木) 28(月)～30(木)	1(木) 12(月)～15(木) 26(月)～29(木)	9(月)～12(木) 24(火)～26(木)	1(火)～4(金) 8(火)～11(金)

休館日スケジュールは変更になることがあります。

■事務局受付時間外のご予約お申し込み・変更・キャンセルについて

ホテルにおきましても予約状況のご案内や各ホテルごとのご予約のお申し込み・変更・キャンセルを受付させていただいておりますので、事務局受付時間外もホテルまでお気軽にお電話ください。

■会員証・利用券ご提示のお願い

健全なクラブ運営のため、チェックイン時に会員証・利用券のご提示をお願いしております。今後は、安心・安全で親しみの持てるクラブ運営を目指して参りますので、どうぞご協力いただきますようご案内申し上げます。

■OTA(on-line travel agent)による客室提供について

大倉クラブ&ホテルズでは、空室の有効活用および新規会員様募集を目的としてOTAによる客室提供の一部のホテルで行っております。大倉クラブ&ホテルズの魅力をご存じでない方に体験宿泊していただくことで、会員入会の機会を提供しております。また、会員様のご迷惑にならない範囲で空室を有効的に活用し、ホテルの活性化と雇用創出を図り、会員様へのサービスの向上を目指しております。引き続き会員の皆様のご理解とご協力を何卒よろしくお願い申し上げます。

■特別期間予約のご案内

年末年始特別期間は5月号をご参照ください。

本誌掲載の内容は新型コロナウイルスの影響のため、イベントの中止、延期や臨時休館をいただく場合がございます。詳しくは各施設または大倉クラブ&ホテルズ事業本部までお問い合わせください。

■ホームページのご案内

●株式会社 大倉のホームページ
<https://www.okura.co.jp>

●ザグランリゾートのホームページ
<https://www.granresort.jp>

●お得な情報やホテルからのご案内のブログ
<https://granresort.jp/grblog/>



← 大倉のホームページ



← ザグランリゾートのホームページ

大倉クラブ&ホテルズ 北海道初のグループホテル

好評につき延長

ヴィラ・コンコルディア リゾート&スパ

ザグランリゾート会員様 キャンペーン

11月30日(月)までにご予約いただいた方

洗練されたセラピストによるリラクゼーショントリートメント

◎リラクゼーショントリートメント 90分 16,500円を **13,500円**

オールハンドにこだわったボディとフェイシャルの極上メニュー

◎フィットリックス 90分+α 16,500円を **13,500円**

(背中・フットオイルトリートメント→フェイシャルトリートメント)

Spa Concordia Regoda

オリジナル 極みの幹細胞フェイシャル

針もメスも使わないメソセラピー。上質な国内メーカーによるエイジングコスメをふんだんに使用し、贅を尽くしたオリジナルメニューです。

◎至福の贅沢コース(2cc) 60分 22,000円を **15,000円**

その他多彩なメニューを取りそろえております。

※料金は税別です。

※コース内容の詳細は現地スパスタッフまでお問い合わせください。

※ご予約ページの「ザ グラン リゾート会員様へ」の備考欄に会員番号と会員名を記入ください。

宿泊料金やご予約はこちらから
<https://villa-concordia.com/>



全ホテルで実施! うれしい特典いっぱい

3月31日(水)まで

グループ旅行プラン

10名様以上(小学生以上)のご宿泊で

①記念写真をプレゼント

下記よりいずれかのサービスをお選びいただけます。ご予約時にお申し付けください。

② **A** 各ホテル趣向を凝らした一品料理
B 乾杯ドリンクプレゼント

●飲み放題プラン

(お一人様+2,200円(税込))
もご用意。



女子旅プラン

女性だけのグループのお客様に素敵な特典をご用意いたします。



●特製デザートをご用意!

●アメニティーグッズをプレゼント



イメージ

- 1室3名様以上の女性のみグループ。
- ご予約時に「女子旅プラン」とお申し出ください。
- プリンセス有馬はレディースルームがご用意。

バースデープラン 通年

お誕生日には何度でもお得なバースデープランをご利用いただけます。会員様ならではの素敵なひとときをお楽しみください。

●特別お祝い料理&記念品プレゼント&記念写真

特別期間・イベント開催時にはご用意できない場合があります。ご了承ください。

●バースデー期間中 ポイント3倍

誕生日のご本人様名義のポイントカードのみ付与させていただきます。

●ご予約時に「〇〇様のお誕生日(〇月〇日生まれ)のご利用」とお申し出ください。

※特別期間・他のキャンペーン・プランとの併用、素泊まりは適用外とさせていただきます。詳しくは各ホテルにお問い合わせください。

OKURAHOME
高槻奥天神II

CONCEPT HOUSE OPEN

JR京都線
「高槻」駅自転車まで7分
または、徒歩20分(約1,550m)

今週末
見に行きましょう!

住居
省エネルギー
ラベル
「BELS」の適合性評価
最高ランクの5つ星★★★★★
UA値0.6の高断熱仕様

新発表 [全4区画]

先行受付開始

モデルハウスご見学希望の方はネット・TELでお問い合わせ下さい。

生津小学校 (約500m) 徒歩7分
カネスエ北方店 (約510m) 徒歩7分
上光公園 (約30m) 徒歩1分

- | | | | |
|---|---|---|---|
| <p>東北エリア</p> <ul style="list-style-type: none"> ■オークラホーム青葉区上愛子 ■オークラホーム泉歩坂町 ■オークラホーム鶴ヶ谷 <p>関東エリア</p> <ul style="list-style-type: none"> ■オークラホーム七里東宮下 ■オークラホーム東大宮 ■オークラホーム山崎 ■オークラホーム本郷町 ■オークラホーム宮原町 ■オークラホーム本郷町 ■オークラホーム鶴瀬～希望の街～ ■オークラホーム習志野藤崎 ■オークラホーム市川国府台II ■オークラホーム本八幡 <p>中部エリア</p> <ul style="list-style-type: none"> ■オークラホームガーデンス大垣和合新町II ■オークラホーム大垣森森町 | <p>仙台市青葉区
仙台市泉区
仙台市宮城野区</p> <p>さいたま市見沼区
さいたま市見沼区
さいたま市緑区
さいたま市北区
さいたま市北区
埼玉県入間郡三芳町
千葉県習志野市
千葉県市川市
千葉県市川市</p> <p>岐阜県大垣市
岐阜県大垣市</p> | <ul style="list-style-type: none"> ■オークラホーム那加不動産 ■オークラホーム瑞穂IV ■オークラホーム六条 ■オークラホーム津島VIII ■オークラホーム津島立込町II ■オークラホームガーデンス高橋須賀 ■オークラホーム愛西III ■オークラホーム小信中島II <p>関西エリア</p> <ul style="list-style-type: none"> ■ガーデンタウンさつき台 ■三田ガーデンタウンつづじヶ丘 ■オークラホーム星ヶ丘II ■オークラホーム田口II ■オークラホーム池田渋谷II ■オークラホーム高槻奥天神II ■オークラホーム山科勸修寺IV ■オークラホーム宇多野 <p>岐阜県各務原市
岐阜県瑞穂市
岐阜県岐阜市
愛知県津島市
愛知県津島市
愛知県東海市
愛知県愛西市
愛知県一宮市</p> <p>和歌山県橋本市
兵庫県三田市
大阪府枚方市
大阪府枚方市
大阪府池田市
大阪府高槻市
京都市山科区
京都市山科区
京都市右京区</p> | <ul style="list-style-type: none"> ■オークラホーム岩倉 ■オークラホーム宇治木幡II ■オークラホーム西向日 ■オークラホーム甲陽園 ■オークラホーム大津今堅田 ■オークラホーム大津唐崎II <p>中国エリア</p> <ul style="list-style-type: none"> ■オークラホーム藤崎II ■オークラホーム東川原 ■オークラホーム平井II ■オークラホーム四御神 ■オークラホーム高島新屋敷IV ■オークラホーム福島II ■オークラホーム福吉町 ■オークラホーム西幸川IV ■オークラホーム大島 ■オークラホーム春日野 <p>京都市左京区
京都府宇治市
京都府向日市
兵庫県西宮市
滋賀県大津市
滋賀県大津市</p> <p>岡山市中区
岡山市中区
岡山市中区
岡山市中区
岡山市中区
岡山市南区
岡山市南区
岡山市北区
岡山県倉敷市
広島市安佐南区</p> |
|---|---|---|---|

各物件のお問い合わせは
下記までお気軽に
ご相談ください。

- | | |
|-------|--|
| 東北エリア | ■仙台支店 ☎0120-972-608 |
| 関東エリア | ■東京本社 ☎0120-228-631 |
| 中部エリア | ■名古屋本社 ☎0120-566-126 ■東海支店 ☎0120-566-126 ■岐阜支店 ☎0120-566-126 |
| 関西エリア | ■大阪本社 ☎0120-988-065 ■京都支店 ☎0120-075-419 ■橋本支店 ☎0120-988-065 |
| 中国エリア | ■岡山支店 ☎0120-092-419 ■広島支店 ☎0120-477-102 |

AIスマートホーム“HESTA”で 住まいが家族のパートナーに。

スマート・タブレットのアプリで
操作は簡単!

スマホ・タブレットのアプリで
操作は簡単!

スマートスピーカー

スマート屋内カメラ

エアコン

テレビ

ロボット掃除機
行ってきます!の声でお掃除ロボットがON!

屋外カメラ

コーヒーメーカー
おはよう!の声で
コーヒーメーカーの
スイッチON

ただいま!の声で
電気がONに
なったね!

HESTA AI SMART HOME

住まいの"こうだったらいいな"をAI+IoTで実現します。
話題の AI スマートホーム をぜひご体験ください。

New AI SMART HOME

この週末 モデルハウスOPEN!
10:00~17:00

土地の売却をお考えの方へ

住宅用の土地を求めています

100坪
以上~

お気軽にお問い合わせください
問い合わせ先
株式会社大倉 計画課
☎06-6353-2640