

OKURA CLUB & HOTELS

GRAN TIMES

2022

1

VOL.163

GRAN TIMES January 2022 vol.163 2022年1月1日発行 発行所/株式会社大倉 〒530-8530 大阪府北区天神橋2丁目北2番11号 企画・編集/株式会社大倉 定価1部161円(税込・年1,932円)購読料は年会費に含まれる



はじまるよ  2021-22
冬の感謝祭

大倉クラブ&ホテルズ
紹介動画(30秒)を公開中
ぜひご覧ください。



表紙:富士山からの日の出
(山梨県南都留郡富士河口湖町)

プラチナ会員のご案内

今ならカードを増やせるチャンス!! プラチナ会員登録キャンペーン

※その他会員種別により、諸条件がございますので、まずはお気軽にお問い合わせください。
(受付時間:平日10:00~18:00、12/25~1/3休業日)

プラチナ会員登録の
お問い合わせ先

☎06-6353-1073 (メンバーサポート室)



プラチナオーナー

サブオーナー

アネックス

オーナー

プラチナサブオーナー

プラチナ会員は
募集口数に達し次第、
終了させていただきます。

※会員種別によりカード発行
可能枚数が異なります。



宿泊料金 例: 平日1泊2食付き9,900円×5名=49,500円
平日素泊り(5名2部屋利用時)=20,900円
※キャンペーン料金適用時。

資格要件

- ▶ 10年以上、個人名義で会員権を所有されている会員様
 - ▶ 70歳以上で会員権を所有されている会員様
 - ▶ お子様やお孫様に名義変更をされる会員様
- ※上記3項目全てに当てはまる方が対象

ご好評
につき

「10年以上所有」
に関して条件緩和
を致しました。

- ①会員権を切替された会員様…………… 切替前からの所有期間に
- ②祖父母・父母より名義変更をされた会員様… 変更前からの所有期間に
- ③法人→個人に名称を変更された会員様…………… 変更前からの所有期間に

メリット

- ▶ 名義変更手数料無料(別途登記費用・印紙代が必要となる場合あり)
- ▶ 現在の会員カード枚数にプラチナ会員カードの追加ができます
- ▶ プラチナ会員様は従来のカードと同条件でご利用可能です
- ▶ 親御様世代とお子様世代共に、お得に幅広くご利用いただけます
- ▶ 年会費は従来通りのままご利用いただけます

大倉クラブ&ホテルズ事業本部(営業時間)9:00~18:00 ※各ホテルでもご予約を承っております。

ご宿泊のご予約
お問い合わせ先
ホームページ

☎06-6353-1955

行く ゴーゴー
0570-00-1955

https://www.granresort.jp

大きな夢を築く。
OKURA 大倉

あけましておめでとうございます

2022年大倉クラブ&ホテルズ

新年のご挨拶

新年あけましておめでとうございます。

旧年中は格別のご高配を賜り、厚く御礼申し上げます。

ザ グラン リゾートは、クラブ発足以来、たくさんの会員様や支えられてきました。これもひとえに皆様のご愛顧の賜物と大倉クラブ&ホテルズとして新たな一步を踏み出し、昨年は白浜の大規模リニューアルを実施し、ロビー・レストラン・はじめ、皆様に末永く健康的にリゾートライフを愉しんで白良浜を一望しながら健康を整えるリコンディショニングおくつろぎいただけるホテルに生まれ変わりました。

これからも“すべての会員様に上質な体験を”をテーマにできるよう、最善の努力を尽くしてまいります。

本年も、大倉クラブ&ホテルズならびに株式会社大倉にお願い申し上げますとともに、本年が皆様方にとって輝かしい一年となりますよう心よりお祈り申し上げます。

新しいお客様との出逢いに心より感謝いたしております。

ザ グラン リゾート エレガントバーラウンジの意匠変更をいただけるよう、最上階にはルームを取り入れ、より快適に

皆様により一層ご満足いただけるよう、

変わらぬご支援を賜りますようお願い申し上げますよう心より



株式会社大倉 CBO
川合 南都子

ヴィラ・コンコルディアリゾート&スパ



野口支配人



後藤料理長

プリンセス富士河口湖



小野支配人



木原料理長

GRE伊豆



古徳支配人



志村料理長

GRE軽井沢



長尾支配人



安藤料理長

GRE京都



福岡支配人



榎本料理長

GR近江舞子



河内支配人



清水料理長

GRE白浜



谷支配人



石谷料理長

GR赤穂



白鳥支配人



中村料理長

GR三方五湖



浜名支配人



左手料理長

GR城崎



上原支配人



久保田料理長

GRE淡路島



内橋支配人



亀井料理長

GR天の橋立



高野支配人



中野料理長

プリンセス有馬・GR有馬



プリンセス有馬
刀谷支配人



GR有馬
畑支配人



東方
有馬統括料理長



山下シェフ

大倉クラブ&ホテルズ事業本部



すべての会員様に上質な体験を

ウェルカムベビーのお宿認定を受けている

プリンセス有馬

GRE 淡路島

GRE 京都

の3ホテル限定!

宴会場を含む食事会場の
個室を無料で貸切!

先着
1日1組
限定

※特別期間を除く
※乳幼児同行のお客様が対象



オムツ5枚、離乳食2食付き
(3歳までの乳幼児のお子様一人につき)



ウェルカムベビープラン

密を避けた
ニュースタイルな
冬休みを

実施期間
2022年2月28日(月)泊
のご宿泊まで



ミキハウス子育て
総研認定

お子様のお食事について

安心して召し上がっていただけるメニューを取り揃えております。食品アレルギーをお持ちのお子様には配慮したお料理をお作りするよう心がけておりますので、事前にお気軽にご相談ください。

冬の旬の食材を使用 一品料理

お酒に合う一品料理をご用意しております!
(全ホテル対象・別途料金要) ※料理はイメージです。

詳しくは13ページをご覧ください。



▼ スタンプカード ▼

ご宿泊時にカードをお忘れの場合や、複数枚のカードを提示された場合にスタンプの合算はできません。また、カードを紛失されても、再発行はいたしかねますので、ご了承ください。

カード3枚集めたらWチャンス!
抽選でGR招待券が当たる!

会員様情報をご記入の上、このスタンプカードをホテルスタッフにお渡しください

会員番号

会員名

フリガナ

お名前

年齢 性別 男・女

ご住所 〒

電話

スタンプカード 1 枚目

スタンプカード 2 枚目

スタンプカード 3 枚目

16	11	6	1
17	12	7	2
18	13	8	3
19	14	9	4
20	15	10	5

16	11	6	1
17	12	7	2
18	13	8	3
19	14	9	4
20	15	10	5

16	11	6	1
17	12	7	2
18	13	8	3
19	14	9	4
20	15	10	5

スタンプ20個
4つから選べる
うれしい特典!

スタンプ10個
ホテル厳選
お土産

スタンプ20個
4つから選べる
うれしい特典!

スタンプ10個
ホテル厳選
お土産

はじまるよ冬 2021 ~22 冬の感謝祭

スタンプを楽しく
集めて、豪華特典をゲット

スタンプラリー

実施期間

2022年2月28日(月)泊
のご宿泊まで

期間中、ザ グラン リゾートに
宿泊された大人(中学生以上)の人数ごとに、
お一人様につき1つスタンプを押印いたします。
※幼児・小学生・素泊り・昼食・夕食プランを除く

カード1枚につき20スタンプ集めて素敵な商品を手
に入れてください。さらにスタンプカード3枚集めれば、
GR招待券が当たるWチャンスに応募できます。

特典

スタンプ
10個

ホテル厳選
お土産



カード
1枚
スタンプ20個

下記①~④の中から1つを選択

① 飲み放題 2名分
(有効期限2カ月)

② 特別室無料
(有効期限3カ月)

③ 大倉ギフト券5,000円
④ 料理グレードアップ券
2名分(有効期限2カ月)

カード
3枚
スタンプ60個

カード3枚を集めてホテルにお渡しください
GR招待券(2枚)が
10組20名様に当たる
抽選にご参加いただけます!

さらに!!

スタンプ
1個追加
特典

A ★平日利用
★コロナワクチン
接種済証
提示(提示人数分)

このAとBから
いずれか1つ
該当すれば、
追加特典対象
となります

B ★イベント参加
(各ホテル主催のイベント)
★おすすめ
コースをご注文
★ボトルまたは
一品料理
(2,200円(税込)以上)を
ご注文(一注文につき)

なんと!さらに!!

スタンプ
2個追加
特典

特撰コースをご注文



スタンプの
一例

平日に大人2名様1泊し、
特撰コースと一品料理(1つ)をご注文の場合
▶ 2<大人2名>+2<平日利用>+1<一品料理>+4<特撰コース>=9スタンプ



大倉クラブ&ホテルズ ハワイ ホノルルの3ホテルと提携

J:COMテレビ「ハワイ発! Made in Hawaii TV ~ハワイから愛を込めて~」への弊社大倉ホームCM放送がきっかけで、このたび初のハワイ ホノルルの3ホテルと提携することが決定いたしました。大倉クラブ&ホテルズでは“すべての会員様に上質な体験を”テーマに新たなリゾートステージとして、スタートいたします。

会員様には特典付きでご利用いただけますので、ぜひこの機会にお楽しみください。

ハレプナ

- 【特典内容】**
- 予約時に下記より3つを選択
 - お好きな時間にチェックイン
 - ゆっくりチェックアウト
 - 焼きたてのパンとコーヒーのサービス
 - お部屋を無料でアップグレード
 - リゾートクレジットのプレゼント

プールからワイキキビーチを一望
ラグジュアリーホテル「ハレクラニ」の姉妹ホテルで、ハワイ王族や高貴な人々が社交を楽しんだ場所に、スモールラグジュアリーホテルとして誕生しました。インフィニティープールからは、ワイキキビーチが一望でき、目の前にはハワイの空と海の青さが広がります。

**トランプ
ワイキキ**

- 【特典内容】**
- お二人分の朝食をサービス

旅行誌で5年連続5つ星獲得
アメリカの旅行誌「フォーブストラベルガイド」にてオアフ島で唯一となる5つ星を5年連続で獲得。スイートは全室フルキッチンが備え付けられ、長期滞在にも最適です。ワイキキビーチまでは徒歩3分。

エスパシオ

- 【特典内容】**
- 施設内、最上階インフィニティープールでサンセットカクテル(シャンパンとキャビア)をサービス
※条件がございます

全9室のラグジュアリーホテル
極上スイートルーム(トータル9室のみ)でお迎えする、ワイキキビーチの目の前に佇むラグジュアリーホテル。イタリア製大理石やモロッコの金属採りで彩られ、オーシャンフロントの絶景を楽しめます。ワールドクラスの豊富なアメニティを完備。

予約方法など詳細は
次号以降でお知らせします

大倉クラブ&ホテルズ ツアーレポート



磐梯熱海温泉ホテル華の湯・ザ グラン リゾート エレガント軽井沢に泊まって 会津みちのく・大内宿・東京観光の旅

第142回のツアーは、11/17~19の日程で、福島県、山形県から長野県、東京都へと移動する観光ルート。歴史、銘酒、名湯、東京見物を満喫し、会員の皆様にご満足いただきました。



大倉クラブ&ホテルズ主催のツアーは お一人様から参加できます

今回のツアーでもお一人様で参加された会員様がおられ、旅を満喫されていました。お一人様で気兼ねなくのんびりと過ごすもよし、当日、初めて会った会員様と一緒に会話を楽しむもよし、お好きなスタイルで、ぜひツアーをご利用ください。



ホテル利用もお一人様 大歓迎!

冬のシーズン、ホテルの温泉でゆったり過ごしませんか。ぜひ、ザ グラン リゾートをご利用ください。



送迎を行っています らくらく旅



ザ グラン リゾートでは運転されないお客様も最寄駅から送迎を行っています。お気軽にお申し付けください。
※送迎を行っていないホテルもございます。ご利用前にご確認ください。

選べる料理スタイル

珠玉の味めぐり

2022年
2月28日(月)まで

大倉クラブ&ホテルズでは
地産地消の旬の食材を
こだわりの料理方法で
提供しております。
四季折々、旬のごちそうを
皆様へお届けします。



御膳 コース



近江大倉和牛とカキの
すき焼き特撰御膳

特

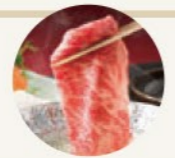

近江大倉和牛とカキの
すき焼き特撰御膳

料

近江大倉和牛と
カキのすき焼き
おすすめ御膳



和

ブリとカキの
酒粕鍋和み御膳



ザグランリゾートプリンセス 有馬

洋食 コース



鉄板PREMIUMコース

鉄板 PREMIUMコース
和みコース +9,900円(税込)
RECOMMENDコースに「伊勢海老の鉄板焼き」追加

レコメンド
鉄板RECOMMENDコース
STANDARDコースに
「活け鮑の鉄板焼きブルゴーニュ風」追加



鉄板STANDARDコース
前菜、温野菜、スープ、季節のサラダ、焼き野菜、ガーリックライス、デザート



鉄板STANDARDコース

各コース、ステーキ肉の種類は選択制です。
ご予約時にお申し出ください。
①黒毛和牛ミスジ ②黒毛和牛サーロイン ③黒毛和牛フィレ+1,650円(税込)

ザグランリゾートエレガント 淡路島

特

3年とらふぐ
特撰御膳
(3月31日まで)



3年とらふぐ特撰御膳

料

近江大倉和牛と
鮑バター焼き付き
おつまみ御膳
おすすめ御膳



和

おつまみ御膳
おつまみ御膳

※グループ単位でのお申し込みとなります。
※写真の鍋物、お造りは3~4人前です。詳しくはお問い合わせください。

ザグランリゾートお宿選びマップ

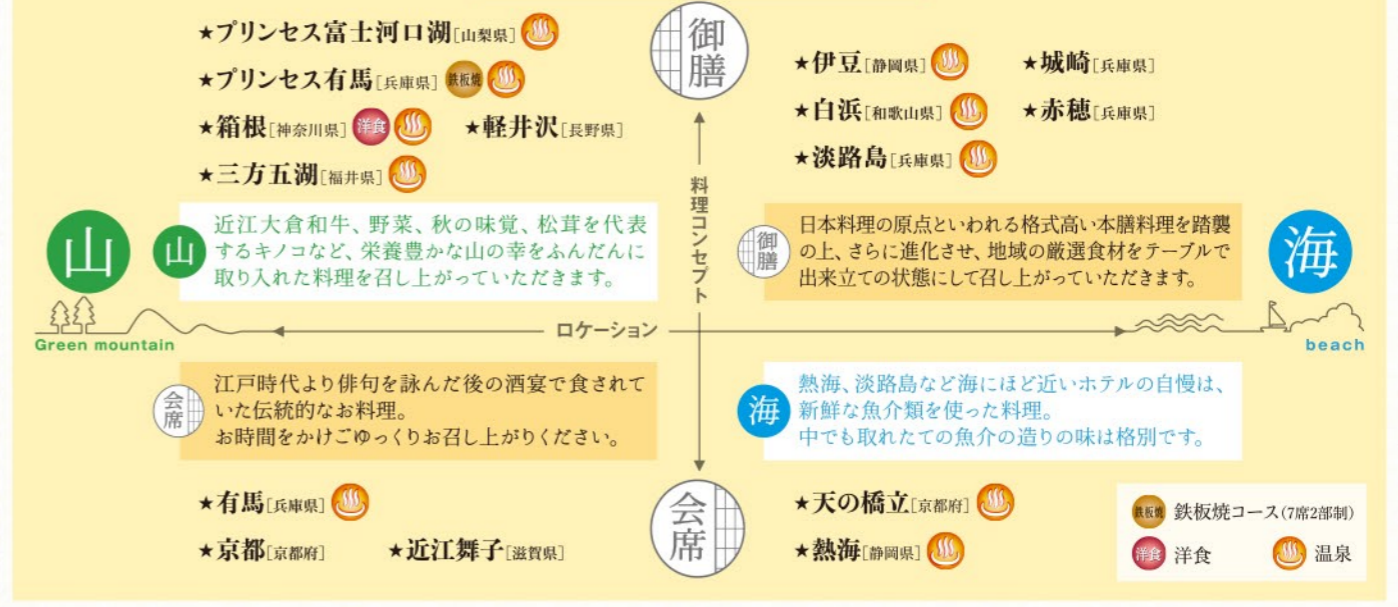

選べる料理スタイル「御膳&会席料理」

大倉クラブ&ホテルズは、幅広い世代の方にも喜んで召し上がっていただけるよう、**地産地消とロケーション**を意識し、ご提供する**食材を明確にした御膳スタイル**を導入しております。

御膳スタイルは**伝統的な本膳料理**をベースとしております。本膳料理は室町時代に成立した武家によるお客様をもてなすお料理で、そのおもてなしの精神を踏襲し、更に内容を進化させたお料理として、御膳スタイルを開発いたしました。

事前に行った会員様のための御膳料理試食会ではお喜びの声と共に、貴重なご意見もいただいております。そのご意見を踏まえ、**更なる品質向上への取組みと地元の旬の食材**を出来立ての状態で**お客様のお席で召し上がっていただくスタイル**がご好評いただいております。

御膳
コース

ザグランリゾートエレガント 白浜

和 近江大倉和牛と
紀州梅豚
温州みかん風味
和み御膳



料 近江大倉和牛と
紀州梅豚
温州みかん風味
おすすめ御膳
伊勢海老、釜飯付き

特

近大クエ鍋
特撰御膳



近大クエ鍋特撰御膳

御膳
コース

ザグランリゾートプリンセス 富士河口湖

和 近江大倉和牛
しゃぶしゃぶ
和み御膳



料 冬の旬魚・
寒ブリの照り焼きと
近江大倉和牛
しゃぶしゃぶ
おすすめ御膳

特

ふぐと近江大倉和牛
旬の味覚を楽しむ
特撰御膳



ふぐと近江大倉和牛
旬の味覚を楽しむ特撰御膳

ザグランリゾート三方五湖

和 若狭旬菜大皿
和み御膳
(3月31日まで)



料 カニすき
特撰御膳
(3月31日まで)
ふぐ・カニ
特撰御膳
(3月31日まで)
若狭ふぐてつちり
特撰御膳
(3月31日まで)

特



ふぐ・カニ特撰御膳

ザグランリゾート赤穂

和 坂越産カキ鍋
和み御膳
(3月31日まで)



料 坂越産
カキ鍋
おすすめ御膳
(3月31日まで)

特

坂越産カキ鍋
特撰御膳
(3月31日まで)



坂越産カキ鍋特撰御膳

ザグランリゾート城崎

和 八鹿ポークと
こうのとり舞茸を
楽しむ
和み御膳
(3月31日まで)



料 鮑の
踊り焼き付
おすすめ御膳
(3月31日まで)



特

カニ三昧特撰御膳
(3月31日まで)



カニ三昧特撰御膳

ザグランリゾートエレガント 伊豆

和 桜海老のつみれと
鶏根菜つみれ
二種のホクホク生姜鍋
和み御膳



料 桜海老の
つみれと
鶏根菜つみれ
二種の
ホクホク生姜鍋
おすすめ御膳

特

ふぐ特撰御膳
(3月31日まで)



ふぐ特撰御膳

洋食
コース

ザグランリゾート箱根

和 近江大倉和牛
ポトフと
箱根山麓野菜
和みコース



料 オマール海老と
近江大倉和牛ポトフ
おすすめコース

特

近江大倉和牛と
フォアグラの
パートフィロ包みと
オマール海老
特撰コース



近江大倉和牛と
フォアグラのパートフィロ包みと
オマール海老特撰コース

ザグランリゾートエレガント 軽井沢

和 美楽黒湯
御膳



料 近江大倉和牛
陶板焼きと
鮑のバター焼き
おすすめ御膳

特

近江大倉和牛
陶板焼きと
鮑のバター焼き
特撰御膳



近江大倉和牛陶板焼きと
鮑のバター焼き特撰御膳

※陶板焼きはイメージです。

■：御膳コース ■：会席コース ■：洋食コース
◆：特撰コース料金 ◆：料理長おすすめコース料金 ◆：和みコース料金
※グループ単位でのお申し込みとなります。
※写真の鍋物、お造りは3~4人前です。詳しくはお問い合わせください。



カニ・ふぐ・カキ おいしい冬の味覚旅

好評受付中!

2022年
3月31日(木)まで



ザ グラン リゾート 城崎

カニ

ザ グラン リゾート 城崎
ザ グラン リゾート 三方五湖
ザ グラン リゾート 天の橋立
ザ グラン リゾート 有馬



ザ グラン リゾート エレガント 淡路島

ふぐ

ザ グラン リゾート エレガント 伊豆
ザ グラン リゾート エレガント 淡路島
ザ グラン リゾート 三方五湖



カキ

ザ グラン リゾート 赤穂



カニ・ふぐ

ザ グラン リゾート 三方五湖

今シーズンはいずれも特撰コースのみのご提供になります。

会席
コース

ザ グラン リゾート 有馬

和 ひょうご雪姫ポーク
自家製味噌仕立
和み会席

料 近江大倉和牛
自家製味噌仕立
おすすめ会席

特 近江大倉和牛
ローストビーフと
黒毛和牛ミスの
有馬山椒仕立
特撰会席

カニ特撰会席
(3月31日まで)



近江大倉和牛
ローストビーフと黒毛和牛ミスの
有馬山椒仕立特撰会席

ザ グラン リゾート 近江舞子

和 冬の味覚を
楽しむ
和み会席

料 近江大倉和牛
サーロイン
鉄板焼き
おすすめ会席

特 近江大倉和牛
リブロース
しゃぶしゃぶ
特撰会席



近江大倉和牛リブロース
しゃぶしゃぶ特撰会席

ザ グラン リゾート 天の橋立

和 焼蟹と八鹿豚
豆乳しゃぶ
和み会席
(3月31日まで)

料 甘鯛と
近江大倉和牛
おすすめ会席
(3月31日まで)

特 カニ特撰会席
(3月31日まで)



カニ特撰会席

ザ グラン リゾート エレガント 熱海

和 地魚舟盛りと
近江大倉和牛
しゃぶしゃぶ
和み会席

料 地魚舟盛りと
金目鯛生姜鍋
おすすめ会席

特 地魚舟盛りと
伊勢海老
タルタル焼き
特撰会席



地魚舟盛りと
伊勢海老タルタル焼き
特撰会席

ザ グラン リゾート エレガント 京都

和 近江大倉和牛と
京都牛すき鍋
和み会席

料 若狭ぐじ
松笠焼きと
寒ブリ
しゃぶしゃぶ
おすすめ会席

特 近江大倉
和牛ヒレ肉
鉄板焼き
特撰会席



近江大倉和牛ヒレ肉
鉄板焼き特撰会席

■ 御膳コース ■ 会席コース ■ 洋食コース

※グループ単位でのお申し込みとなります。
※写真の鍋物、お造りは3~4人前です。詳しくはお問い合わせください。

◆ 特撰コース料金 ◆ 料: 料理長おすすめコース料金 ◆ 和: 和みコース料金

第146回 リニューアルしたザ グランリゾート エレガント白浜に泊まって アドベンチャーワールド・ 熊野古道・谷瀬の吊り橋の旅



アドベンチャーワールド



那智の滝



橋杭岩



熊野古道

新型コロナウイルス感染拡大の状況により変更・中止する場合がございます。

◇旅行代金(1名様)

- 添乗員・スタッフ同行
- 会員様のご紹介も参加いただけます。

[会員様] 60,000円(税込)

[会員様紹介] 61,500円(税込)

宿泊費につきましては、各自ホテルにて別途ご精算となります。

[出発日]
2022年3月15日(火)〈2泊3日〉

○募集人員

30名様(最少催行人員：20名様)
先着にて受付。2月15日(火)までに20名に満たない場合は中止させていただきますので、あらかじめご了承ください。また、30名を超えるとキャンセル待ちになる場合があります。

○集合場所・時間

午前9時15分
(JR新大阪駅 1階旧団体待合室前)

○行程

〈凡例〉=バス …徒歩

3/15 (火)	大阪(9:30)=とれとれ市場(昼食)=アドベンチャーワールド=GRE白浜(15:45)(和歌山県西牟婁郡白浜町)
3/16 (水)	GRE白浜(9:00)=熊野速玉大社=勝浦町(昼食)=熊野那智大社・那智の滝=橋杭岩=GRE白浜(17:45)
3/17 (木)	GRE白浜(9:00)=とれとれ市場(買い物)=熊野古道 近露王子…牛馬童子像…道の駅熊野古道中辺路=熊野本宮大社=昼食=谷瀬の吊り橋=新大阪

交通規制等の都合により、変更が生じる場合があります。スケジュールにより変更する場合があります。

バス会社 日本交通株式会社

本誌制作時 “GO TOトラベル”再開の発表はございません。(2021年12月15日現在)
“GO TOトラベル”が再開された場合、その時点での条件に沿ってご案内いたします。

■旅行企画・実施/株式会社 大倉 グランツーリスト ■大阪府知事登録旅行業第 2-1472 号 ■総合旅行業務取扱管理者: 林 幹子

ツアーお申込み方法

ハガキに①イベント名「○○○○の旅」 ②会員番号 ③参加者全員の氏名(フリガナ明記)、住所、電話番号(代表者は携帯電話など連絡の取りやすい番号)、年齢、生年月日、性別、メンバー種別、会員紹介である旨を明記のうえ係宛にご郵送ください。電話・FAXでも受付いたします。

お問合せ お申込み先

住所/〒530-8530
大阪市北区天神橋2丁目北2番11号
大倉クラブ&ホテルズ事業本部
「○○○○の旅」係

TEL.06-6353-1955
FAX.06-6355-6112

※詳細は後日ご案内書を送らせていただきます。

大倉クラブ&ホテルズ厳選

冬の味覚

2022年
2月28日(月)まで

一品料理

この冬、グランリゾート全ホテルでお楽しみいただける「冬の味覚一品料理」を6人の料理長が考案しました。冬の味覚のカニ、ふぐ、カキを、おすすめのお酒と一緒に。また、メの御飯を釜飯へアップグレード。ぜひこの機会に、旬の一品をお召し上がりください。



カニとイクラの釜飯

カニ一品

東方統括料理長考案 カニとイクラの釜飯
亀井料理長考案 カニ身とカニ味噌入り春巻き
中山料理長考案 カニ味噌蒸し
中村料理長考案 カニのユッケ



ふぐのチリ酢焼き

ふぐ一品

木原料理長考案 ふぐのチリ酢焼き
石谷料理長考案 ふぐ粗 一味焼き



カキの松前蒸し

カキ一品

石谷料理長考案 カキの松前蒸し
木原料理長考案 カキ釜飯

※ホテルによって、販売商品が異なります。詳しくはホテルにお問い合わせください。



瀬戸内ジェラート × OKURA CLUB & HOTELS
MARE

ジェラート好評販売中!

日本人で初めてイタリアのジェラート世界大会で優勝した柴野大造氏が監修した大人気のジェラートショップ「瀬戸内ジェラート MARE」のジェラートが、大倉クラブ & リゾートでお召し上がりいただけます。

Seasonal Gelato(季節のジェラート)

りんごのジェラート

笠間産和栗のジェラート

瀬戸内の塩ミルクジェラート



画像はイメージです。



瀬戸内ジェラート
MAREの
情報はこちらから
<http://setouchigelatomare.com/>



※ザ グラン リゾート全ホテルで販売しております。

手ぶらで気軽に体験

初めてのウィンタースポーツ!!

カーリング

GRE軽井沢

ホテルから車で約15分

風越公園 カーリングホール

国内最大級の通年型のカーリング施設。公式大会だけでなく、カーリング未経験者の方や初心者の方向けの体験レッスンを開催しています。

長野県北佐久郡軽井沢町発地
1154-1

TEL:0267-48-5555

- 営業時間 9:00~22:00 ●休業日 12/31・1/1
- 料金(1人) 60分2,420円/90分3,410円
- ※開催日時ホームページをご覧ください。



プリンセス富士河口湖

ホテルから車で約25分

カールプレックスフジ (Curlplex Fuji)

社会人女子カーリングチーム「チーム富士急」のホームリンクです。カーリング体験時の写真・動画のプレゼントもあります。



山梨県南都留郡山中湖村山中三本柏木293-18
TEL:0555-62-3910

- 営業時間 月~木曜日 7:00~22:00、金曜日 16:00~25:00、土曜日 7:00~25:00、日・祝日 7:00~22:00
- 料金(1人) 3時間5,300円/2時間4,300円
- ※プレー費、レンタルシューズ、レンタルブラシ料金込み

スケートにカーリング、スキーのウィンタースポーツでリフレッシュ。思いっきり体を動かして遊べば、冬でも体がぽかぽか。気軽に体験できる施設をご紹介します。

新型コロナウイルス感染症の影響により、営業が中止になる場合があります。詳しくは、各施設までお問い合わせください。

スケート

GR城崎

ホテルから車で約1分

兵庫県立円山川公園

日本海に注ぎ込む円山川のすぐそばにある北近畿唯一の屋外リンク。ホテルから徒歩でも6分なので気軽に利用できます。



兵庫県豊岡市小島1163
TEL:0796-28-3085

- 営業時間 3/6(日)まで10:00~18:45 (ナイター営業日1/14・2/18・3/4の金曜は20:50まで)
- 休業日 毎週月曜日(祝日の場合は翌日)、12/31・1/1
- 料金 大人500円/中学生以下および70歳以上250円 ※貸靴料500円

GRE軽井沢

ホテルから車で約12分

ケラ池スケートリンク

厳冬期には天然氷で池の全面がリンクに! ツルツルした滑り心地は、天然氷ならではの質感。大自然に囲まれて、まるで氷上を散歩しているかのような気分に。



長野県軽井沢町星野
TEL:0267-45-7777(ピッキオ)

- 営業時間 3/6(日)まで10:00~16:00
- 休業日 1/18~20
- 料金 大人(中学生以上)1,900円/小人(小学生以下)1,300円 ※貸靴料含む
- 必ず手袋・ニット帽・マスクを着用ください。

スキー・スノーボード

プリンセス有馬 | GR有馬

各ホテルから車で約25分

六甲山スノーパーク

関西最大級のスノーランド(雪ゾリ・雪あそび専用)のゲレンデは最大10,000㎡! 期間限定のイベントも開催され、子どもも安心して雪の世界を楽しめます。



兵庫県神戸市灘区六甲山町北六甲4512-98
TEL:078-891-0366

- 営業時間 3/6(日)まで9:00~17:00(ナイター土・日・祝日および12/27~1/5は20:00まで、12/31・1/1は17:00まで、1/9・10・30・2/6・11・12は8:00~20:00まで。スノーランドの営業は17:00まで)
- 料金 ◎1dayチケット:大人(中学生以上)2,200円/小人(3歳~小学生)1,100円 ※リフト料金別途 ◎ナイターチケット:大人(中学生以上)2,700円/小人(3歳~小学生)1,600円 ※リフト料金込み

プリンセス富士河口湖

ホテルから車で約20分

ふじてんスノーリゾート

富士山をバックに、バラエティー豊かな7つのコースを設置! 初心者にはうれしい「コソ練パーク」や、雪遊び専用「ちびっこ愛ランド」で子どもも大喜び。



山梨県南都留郡鳴沢村宇富士山8545-1
TEL:0555-85-2000

- 営業時間 平日8:30~17:00(土・日・祝日は8:00~)、ナイター16:00~21:30。営業期間は4月上旬まで(ナイターは3/6(日)まで)
- 料金 ◎1日券/平日:大人4,000円/ジュニア3,000円、土日祝:大人4,800円/ジュニア3,800円、◎ナイター券:大人2,500円/ジュニア2,500円

GR近江舞子

ホテルから車で約60分

滋賀県立アイスアリーナ

年間を通してアイススポーツが楽しめる施設で、競技会にも使用されるメインリンクは国際規格に準じたスケールです。



滋賀県大津市瀬田大江町17-3
TEL:077-547-5566

- 営業時間 10:00~17:00
- 休業日 毎月第3木曜日と大会・競技会開催日
- 料金 大人:平日1,300円、土・日・祝日1,700円/高校生以下:平日600円、土・日・祝日750円 ※貸靴料400円

GR近江舞子

ホテルから車で約25分

びわ湖バレイスキー場

滋賀県大津市木戸1547-1 TEL:077-592-1155

- 営業時間 3/21(月・祝)まで8:30~16:30
- 料金 ◎1日券/平日:大人5,000円/小学生4,000円/幼児(3歳~)2,000円、土・日・祝日・年末年始(12/31~1/3):大人6,000円/小学生4,500円/幼児(3歳~)2,500円 ※リフト・ロープウェイ料金込み ※午後(12:00~)券もあり

GR城崎

ホテルから車で約50分

神鍋高原スキー場

兵庫県豊岡市日高町栗栖野59-13 TEL:0796-45-0800

- 営業時間 3/6(日)まで8:30~16:45
- 料金 1日券:大人4,500円/中学生・55歳以上3,500円/小人2,500円 ※入場券・リフト料金別途

GR三方五湖

ホテルから車で約25分

ニューサンピア敦賀 アイスアリーナ

北陸唯一の日本スケート連盟公式アイススケートリンク。存分に楽しんだ後は、併設されたニューサンピア敦賀自慢の大浴場へ。



福井県敦賀市呉羽町2
TEL:0770-24-2111

- 営業時間 5/2(月)まで 平日13:00~18:00、土・日・祝日、冬・春休み10:00~17:30
- 料金 高校生以上1,400円/中学生900円/小人(小学生以下)700円 ※貸靴料500円

ご好評につきキャンペーン料金を継続中

■年末年始特別期間 2021年12月31日(金)～2022年1月3日(月)は除く
 ■GW特別期間 2022年4月29日(金・祝)・30日(土)、5月3日(火・祝)・4日(水・祝)は除く

■ご宿泊料金

■1泊2食料金(お一人様 税込・サービス料不要)(単位:円)

会員種別		和みコース	料理長 おすすめコース	特撰コース
オーナー サブオーナー アネックス プラチナオーナー プラチナサブオーナー メンバー サブメンバー ローズメンバー プラチナメンバー プラチナサブメンバー	平日	9,900	12,650	15,400
	土曜連休	12,100	14,850	17,600
同伴者(会員が同行する 場合) グローバル ロイヤル カンパニー TH RTM TM・TMK	平日	11,550	14,300	17,050
	土曜連休	13,750	16,500	19,250
THR	平日	12,650	15,400	18,150
	土曜連休	14,850	17,600	20,350
利用券(会員が同行し ない場合)	平日	13,200	15,950	18,700
	土曜連休	15,400	18,150	20,900

○プリンセス有馬の鉄板焼きコースのスタンダードコースは料理長おすすめコース料金、レコメンドコースは特撰コース料金、プレミアムコースは和みコース料金+9,900円(税込)となります。
 ○お一人様1部屋ご利用の場合は、シングル料金+1,100円(税込)が生じます。

■お子様料金(お一人様 税込・サービス料不要)(単位:円)

ジュニアプラン 小学生(中学生可)		キッズプラン 幼児(小学生可※)	
1泊2食付き	7,700	1泊2食寝具付き	6,050
※小学生がキッズプランをご利用の場合は、1泊2食寝具付き(お一人様6,050円・税込)の適用となります。		朝食	2,750
		夕食のみ	1,650
		朝食のみ	1,100
		寝具	3,300

■素泊まり料金(1室あたり 税込・サービス料不要)(単位:円)

会員種別		1室1名様 ご利用の場合	1室2名様 ご利用の場合	1室3名様 ご利用の場合
オーナー サブオーナー アネックス プラチナオーナー プラチナサブオーナー メンバー サブメンバー ローズメンバー プラチナメンバー プラチナサブメンバー	平日	6,600	8,800	12,100
	土曜連休	7,700	11,000	15,400
同伴者(会員が同行する 場合) グローバル ロイヤル カンパニー TH RTM TM・TMK THR	平日	7,700	9,900	13,200
	土曜連休	8,800	12,100	16,500
利用券(会員が同行し ない場合)	平日	8,250	10,450	13,750
	土曜連休	9,350	12,650	17,050

○1室3名以上のご利用はお一人様追加につき+3,300円(税込)、土曜連休に宿泊の場合は+4,400円(税込)となります。
 ○小学生は人数に含みます(添い寝はお受けしていません)。
 ○朝食はお一人様に付き、大人2,200円(税込)、小学生・幼児1,100円(税込)にて承ります。

<1泊2食付き・素泊まり 共通のご案内>

- 土曜連休料金について
プリンセス有馬、GR有馬・淡路島・京都・白浜・近江舞子・プリンセス富士河口湖は通年、カニシーズン(11～3月)の城崎・天の橋立・三方五湖に宿泊の場合は土曜連休料金が生じます。
- プリンセス有馬・プリンセス富士河口湖も同料金です。
- ヴィラ・リュウセイ、ヴィラ・コンコルディアは別料金となります。
- 変更・キャンセルにつきましては、宿泊日前日より起算し2日前(特別期間は11日前)の午後4時以降からはキャンセル料が生じます。

プリンセス有馬

ゴルフコンペ

大倉クラブ&ホテルズ厳選のゴルフコースでぜひお楽しみください。

実施日

2022年 1月26日(水) 六甲カントリー倶楽部
2月16日(水) 太平洋クラブ 六甲コース

参加費など詳しくはホテルまでお問い合わせください。

募集人員/80名様 ※キャディー付

新型コロナウイルス感染拡大の状況を踏まえて、しばらくの間スポーツイベントの表彰式の実施を見合わせます。ご理解のほどお願い申し上げます。

リニューアルから
1か月

ザ グラン リゾート エレガント 白浜

おかげさまで多くのお客様からご好評をいただいています



リコンディショニングルーム 新設
眼下に広がる大海原を眺めながら心地よく運動していただけます。



大浴場
眺望抜群の大浴場で温泉に浸かり、旅の疲れを癒やしてください。



レストラン
海を望むおしゃれなレストラン。朝夕と、刻々と変化する海景を眺めながら、新鮮な海の幸をごゆっくりお召し上がりください。

温泉でゆっくり温まり、
おいしい冬の味覚をお楽しみください

スタッフ一同ご利用をお待ちしています。





次号以降でリニューアルの詳細をお知らせします。ご期待ください。

大倉クラブ&ホテルズのグループホテル

ヴィラ・リュウセイ
(三重県志摩市)
☎0599-65-7778

冬の贅沢たびは
ヴィラシリーズホテルへ

冬ならではの味覚、景色を洗練されたホテルで
ゆったりお過ごしください。

ヴィラ・コンコルディア
リゾート & スパ
(北海道函館市)
☎0138-24-5300

会員様限定
宿泊料金 **30%オフ**
この機会にぜひご利用ください!

ご予約・お問い合わせは
各ホテルにお問い合わせください。

予約受付電話番号 (受付時間)午前9:00~午後6:00
(11/1から土曜・日曜・祝日の受付は、プリンセス有馬に転送して対応しております。)

全国どこからでも
市内通話料金で
ご利用いただけます。



行く ゴーゴー
0570-00-1955

大阪 行く ゴーゴー
06-6353-1955(代)

ホテルでもご予約を承っております。

箱根	0460-84-7133	三方五湖	0770-32-1516	和歌の浦	073-444-4113	赤穂	0791-48-0077
熱海	0557-81-3334	近江舞子	077-596-0377	白浜	0739-43-2351	ヴィラ・コンコルディア	0138-24-5300
伊豆	0557-22-0022	天の橋立	0772-27-1371	P・有馬	078-904-1566	(函館)	
軽井沢	0267-42-8300	京都	075-451-1600	有馬	078-904-1661	ヴィラ・リュウセイ	0599-65-7778
P・富士河口湖	0555-72-3711	城崎	0796-28-3205	淡路島	0799-74-0200	(賢島)	

会員種別	ご利用ホテル	GRホテル	近江舞子	軽井沢・熱海 白浜・伊豆	京都	淡路島	プリンセス有馬	プリンセス 富士河口湖
GR会員	A・AJ・AS・B・E・H・HJ・K・KJ・KS・R・RS	6カ月前の同日	6カ月前の同日	6カ月前の同日				
	MJ		7カ月前の同日	6カ月前の同日				
軽井沢・熱海 白浜・伊豆 会員	CK・CF・CC・CA・DF・DC・DA・EF・EC・EA・EB・FF・FC・FA・FB	6カ月前の同日	7カ月前の同日	6カ月前の同日				
京都会員	PF・PC・PA		6カ月前の同日	7カ月前の同日	6カ月前の同日			
淡路島会員	QF・QC・QA	6カ月前の同日	6カ月前の同日		7カ月前の同日	6カ月前の同日		
プリンセス有馬会員	GF・GC・GA・GB		6カ月前の同日		7カ月前の同日	6カ月前の同日		
ポート会員	PJ・QJ・GJ	6カ月前の同日	6カ月前の同日 (所有ホテルは7カ月前の同日)◎					
プリンセス 富士河口湖 会員	LF・LC		7カ月前の同日	6カ月前の同日				7カ月前の同日
オーナーズ会員 (富士河口湖 ポート会員)	LJ	6カ月前の同日	7カ月前の同日	6カ月前の同日				7カ月前の同日
法人	TH・THR・TM・RTM・TMK		※6カ月前の同日					

☆特別期間は6カ月前から予約開始(予約開始日を指定する事がございます)
◎プリンセス有馬ポート・京都ポート・淡路島ポート・オーナーズ会員所有ホテルの予約は7カ月前(特別期間は6カ月前)の同日より予約開始となります。
GRE軽井沢ホテルの夏季期間・特別期間の予約は、軽井沢以外の会員様は6カ月前から予約開始となります。
※TH・THR・TM・RTM会員の特別期間の予約受付は2カ月前の同日からとなります。

ホテル休館日 HPでホテルの空き情報をご確認いただけます。ザグランリゾートのホームページ <https://www.granresort.jp>

ホテル名	1月	2月	3月	4月
プリンセス 富士河口湖	17(月)~20(木) 31(月)	1(火)~3(木) 14(月)~17(木)	7(月)~10(木)	11(月)~14(木)
GRE軽井沢	17(月)~20(木)	7(月)~10(木)	14(月)~17(木)	5(火)~8(金)
GR箱根	11(火)~14(金)	14(月)~17(木)	22(火)~25(金)	12(火)~15(金)
GRE熱海	24(月)~27(木)	14(月)~17(木)	15(火)~18(金)	18(月)~21(木)
GRE伊豆	11(火)~14(金)	1(火)~4(金)	8(火)~11(金)	11(月)~14(木)
GR三方五湖	全日営業			4(月)~7(木)
GR天の橋立	全日営業			11(月)~14(木)
GR城崎	全日営業			4(月)~7(木)

ホテル名	1月	2月	3月	4月
GR近江舞子	17(月)~20(木)	14(月)~17(木)	14(月)~17(木)	5(火)~8(金)
GRE京都	11(火)~14(金)	1(火)~4(金)	1(火)~4(金)	18(月)~21(木)
GR和歌の浦	休館(設備不良と調査のため)			
GRE白浜	17(月)~20(木)	7(月)~10(木)	8(火)~11(金)	11(月)~14(木)
GRE淡路島	全日営業	14(月)~17(木)	全日営業	
プリンセス 有馬	全日営業	1(火)~4(金)	全日営業	
GR有馬	11(火)~14(金)	14(月)~17(木)	14(月)~17(木)	11(月)~14(木)
GR赤穂	17(月)~20(木)	7(月)~10(木)	22(火)~25(金)	18(月)~21(木)

休館日は変更になることがあります。

■事業本部受付時間外のご予約お申し込み・変更・キャンセルについて
ホテルにおきましても予約状況のご案内や各ホテルごとのご予約のお申し込み・変更・キャンセルを
受付させていただいておりますので、事業本部受付時間外もホテルまでお気軽にお電話ください。

■会員証・利用券ご提示のお願い
健全なクラブ運営のため、チェックイン時に会員証・利用券をご提示をお願いしております。
今後とも、安心・安全で親しみの持てるクラブ運営を目指して参りますので、どうぞご協力いた
だきますようご案内申し上げます。

■OTA(on-line travel agent)による客室提供について
大倉クラブ&ホテルズでは、空室の有効活用および新規会員様募集を目的としてOTAによる客室提
供を行っております。大倉クラブ&ホテルズの魅力をご存じでない方に体験宿泊していただくこと
で、会員入会の機会を提供しております。また、会員様のご迷惑にならない範囲で空室を有効的に活
用し、ホテルの活性化と雇用創出を図り、会員様へのサービスの向上を目指しております。引き続き
会員の皆様のご理解とご協力を何卒よろしくお願い申し上げます。

■特別期間のご案内
GW、夏季特別期間は本誌19ページをご参照ください。
会報誌に記載の料金は全て消費税込みとなります。

本誌掲載の内容は新型コロナウイルスの影響のため、イベントの中止、
延期や臨時休館をいただく場合がございます。詳しくは各施設または
大倉クラブ&ホテルズ事業本部までお問い合わせください。

■ホームページのご案内

●株式会社 大倉のホームページ
<http://okura.co.jp/renewal/>

●ザグランリゾートのホームページ
<https://www.granresort.jp>



← 大倉のホームページ



← ザグランリゾートのホームページ

特別期間のご案内

■ゴールデンウィーク特別期間
2022年4月29日(金・祝)・30日(土)泊、
5月3日(火・祝)・4日(水・祝)泊

■夏季特別期間
2022年8月10日(水)~8月14日(日)

■申込受付開始(会報誌20ページ参照)

ゴールデンウィーク特別期間・
夏季特別期間のキャンセル料について

- 変更・取消につきましては、宿泊日前日より起算し11日前の午後4時以降からはキャンセル料が生じます。
- 2泊以上のご予約の変更・取消につきましては、ご連絡受付日より、それぞれにキャンセル料が生じます。

■ご宿泊料金

■1泊2食料金(お一人様 税込・サービス料不要)(単位:円)

会員種別	和みコース	料理長 おすすめコース	特撰コース
オーナー サブオーナー アネックス プラチナオーナー プラチナサブオーナー メンバー サブメンバー ローズメンバー プラチナメンバー プラチナサブメンバー	12,100	14,850	17,600
同伴者(会員が同行する 場合) グローバル ロイヤル カンパニー TH RTM TM・TMK			
THR	14,850	17,600	20,350
利用券 (会員が同行しない場合)	15,400	18,150	20,900

- プリンセス有馬・プリンセス富士河口湖も同料金です。
- プリンセス有馬の鉄板焼きコースはスタンダードコースは料理長おすすめコース料金、レコメンドコースは特撰コース料金、プレミアムコースは和みコース料金+9,900円(税込)となります。
- お一人様1部屋ご利用の場合は、シングル料金+1,100円(税込)が生じます。
- ヴィラ・リュウセイ、ヴィラ・コンコルディアは別料金になります。

■お子様料金(お一人様 税込・サービス料不要)(単位:円)

ジュニアプラン 小学生(中学生可)		キッズプラン 幼児(小学生可※)	
1泊2食付き	7,700	1泊2食寝具付き	6,050
		夕朝食	2,750
		夕食のみ	1,650
		朝食のみ	1,100
		寝具	3,300

※小学生がキッズプランをご利用の場合は、1泊2食寝具付き(お一人様6,050円・税込)の適用となります。

全ホテルで実施! 会員様限定特典

グループ旅行

- 10名様以上(小学生以上)のご宿泊で
- ①記念写真をプレゼント
下記よりいずれかのサービスをお選びいただけます。ご予約時にお申し付けください。
- ②各ホテル趣向を凝らした一品料理
- ③乾杯ドリンクプレゼント

- さらに楽しむなら
飲み放題プランがおすすめ
(お一人様+2,200円(税込)も
ございます。

※特別期間・他のキャンペーン・プランとの併用、素泊まりは適用外とさせていただきます。詳しくは各ホテルにお問い合わせください。

女子旅

女性だけのグループの
お客様に素敵な特典をご用意いたします。

- 特製デザートをご用意!
- アメニティグッズを
プレゼント

- 1室3名様以上の女性のみ
のグループ。
- ご予約時に「女子旅プラン」とお申し出ください。
- プリンセス有馬はレディースルームがございます。



バースデー

お誕生月には何度でもお得なバースデープラン
をご利用いただけます。会員様ならではの素
敵なひとときをお楽しみください。

- 特別お祝い料理&
記念品プレゼント&記念写真
特別期間・イベント開催時にはご用意できない場合
があります。ご了承ください。
- バースデー期間中 ポイント3倍
誕生月のご本人様名義のポイントカードのみ付与さ
せていただきます。
- ご予約時に「〇〇様のお誕生日(〇月〇日生まれ)の
ご利用」とお申し出ください。

HESTA 5,000台達成キャンペーン!!

限定1,000台!! 特別価格でご提供!

「ザ グラン リゾート ペア宿泊券」をプレゼント!

約0.2秒のスピード測定&
国内トップクラスの測定精度
高性能サーモグラフィカメラ検温システム



マスクのまま顔認証!

ゼロ接触で検温可能!

アルコール噴霧器
(ディスペンサーオプション)
プレゼント!

メーカー希望小売価格
418,000円(税込)

297,000円(税込)

スタンドタイプ(ディスペンサーオプション付)

メーカー希望小売価格
940,500円(税込)

770,000円(税込)

プロタイプ(複数人対応)

サブスクリプションもご用意しています!!

■スタンドタイプの場合

1年プラン 月々24,750円(税込)

3年プラン 月々8,250円(税込) ※詳細はお問い合わせください。

独自開発した新素材と処理技術で、
ウイルス平均除去率99%以上。
空間をまるごと除菌、次世代型空気清浄機



最大60畳
まで対応

学校や介護施設など
人が多く集まる場所での
不安を軽減

国際特許取得

世界基準の
ウイルス除去
フィルター搭載

メーカー希望小売価格
327,800円(税込)

198,000円(税込)

プロタイプ(複数人対応)

サブスクリプションもご用意しています!!

3年プラン HEPAフィルター
2セット付き 月々6,600円(税込)

5年プラン HEPAフィルター
4セット付き 月々4,400円(税込)

※フィルターは別途発送いたします。 ※詳細はお問い合わせください。

年1回の
HEPAフィルター
プレゼント!

HESTA AI SECURITY GATE

詳しくは

HESTA ゲート 検索



HESTA AI SECURITY GATEは対象人物の体表温度に基づき予測式で体内温度を表示する機器です。医療機器(体温計)ではありません。

HESTA AIR CLEAN

詳しくは

HESTA エアクリン 検索



1箱(6本入)

HESTA × ZEAL COSMETICS

ダチョウ抗体配合 抗菌・除菌スプレー

ブイブロックスプレー

V BLOCK SPRAY 正規品

今ならキャンペーン価格 & 送料無料!

10ml × 6本(箱)

メーカー希望小売価格
11,880円(税込)

9,900円(税込)



20ml × 6本(箱)

メーカー希望小売価格
18,480円(税込)

15,400円(税込)



名称: HESTA V BLOCK SPRAY
使用用途: 抗菌・除菌スプレー
成分: ダチョウ抗体成分、植物抽出物

使用方法: マスク、ドアノブなど気になる場所にスプレーしてお使いください。
※本品は医薬品、医薬部外品、化粧品ではありません。●用途以外には使わないでください。●シミになったり、肌合
いを損ねる恐れなどがあるものは、あらかじめ目立たない部分で試すなどして、ご使用ください。●すべての菌、ウイル
スを除菌・抗菌できるものではありません。●使用環境によって効果は異なります。●本品は飲み物ではありません。

HESTA HEALTHCARE

詳しくは HESTA VBLOCK 検索



※掲載画像はすべてイメージです。実際の商品とは異なる場合があります。

株式会社大倉

お問い合わせは、株式会社大倉
スマートプラス事業部へ

0120-49-5398

平日9:00~18:00

smartplus@okura.co.jp

HESTA CAMERA



お子さまの見守り対策に

認知症による徘徊の防止に

ストーカー・DV対策に

AIで顔認証し、対象人物を特定 → スマホに通知 HESTAの防犯カメラ

カメラ1台でご家族の安心・安全に。
HESTAカメラに顔データを登録することで、いつ徘徊しそうになったのか? いつお子さまが帰宅したのかを把握できます。

カメラが自動感知し、アプリに通知。
登録したご家族をカメラが検知すると、専用アプリに通知が届くので、在宅中でも外出中でも通知が届くので安心です。

初期費用 基本0円/月額5,500円(税込)
「AI顔認証」セキュリティカメラを月額利用!

複数台設置ならもっとお得!
詳しくはお問い合わせください。

レコーダー等の機器が不要、
また機材と設置費用は基本ゼロ!

※設置費用は設置環境によって一部ご負担いただく場合がございます。

カメラが対象者を検知すると通知が届くので、対象者にGPS機器などを持たせる必要がありません。対象者が機器を持ち忘れた、ご家族が持たせ忘れたなどの心配もなくご利用いただけます。

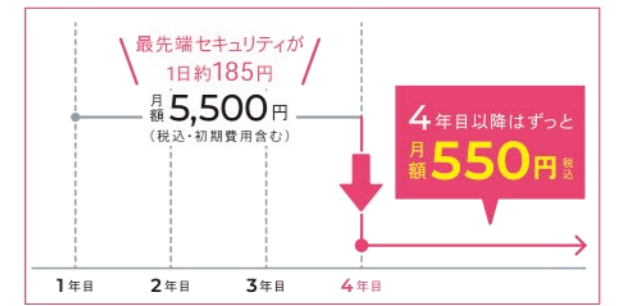

	HESTAカメラ	I社	E社	N社
価格	月額5,500円 ※4年目から550円	約50万円	約200万円	約25万円
システム利用料	月額費用に含む	別途必要	サーバー料金: 約70,000円/年	別途サーバー費用必要
認識距離	4m	3m	3m	3m
レコーダー	不要	必要	必要	必要
最大録画時間	約2週間~3週間 ※512GBのSDカード利用時	接続機器に 依存	接続機器に 依存	約1週間
画素数	約400万画素	約210万画素	約210万画素	約200万画素
設置可能環境	屋内外対応	屋内外対応	屋内のみ	屋内外対応

レコーダーや専用機器を用意することなくAI顔認証カメラをご利用いただけます。月額費用にアプリの利用料が含まれているので、サーバーやシステム利用料が別途発生することはありません。

女性スタッフ対応の窓口もご用意しています! 「HESTAカメラ」の資料請求・お問い合わせはこちら

株式会社大倉

女性スタッフが対応
受付時間
平日9:00~18:00

0120-316-393
contact@okura-h.com

一般受付 0120-393-564
HESTA カメラ 検索 http://hesta-smartcity.com/camera/



Webからの
お問い合わせは
こちら