



大倉クラブ&ホテルズ  
紹介動画(30秒)を公開中  
ぜひご覧ください。



## 大倉クラブ&ホテルズ ラグジュアリーな旅は ヴィラシリーズホテルへ

ご予約・お問い合わせは各ホテルまで ※ご予約の際は「グランリゾート会員」とお伝えください。

会員様限定  
宿泊料金  
**30%オフ**  
この機会にぜひ  
ご利用ください!

### ヴィラ・コンコルディア リゾート&スパ ☎0138-24-5300 (北海道函館市)



函館随一のスモールラグジュアリーホテル  
10室限定のプライベート空間



プレジデンシャルスイート

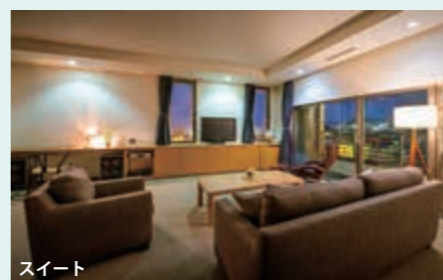

スイート

スパ・コンコルディア  
日本では数カ所しか設備がないといわれている  
ヴィシーシャワーで極上の癒やしと美しさを。



### ヴィラ・リュウセイ ☎0599-65-7778 (三重県志摩市)



全9室露天風呂完備  
真珠の海に佇む星降る丘で伊勢のごちそうに舌鼓

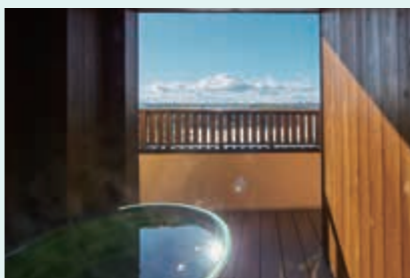



ザ グラン リゾートでは「キラメキの秋2022」キャンペーンを9月1日から実施します。  
「食欲」「スポーツ」「芸術・文化」をテーマにした  
イベントを各ホテルでお楽しみいただけます。  
イベントを満喫し、笑顔がきらめく秋のひとときをお過ごしください。

## 芸術・文化

温泉街で浴衣を着たり、  
花火を鑑賞したり、  
ちよっぴりアート体験。

### GR城崎 城崎女子旅 応援プラン

期間中、女子旅プランをご  
利用のお客様に、色浴衣を  
無料で貸し出します。浴衣  
姿の記念写真プレゼント付  
きです。

日時 9月1日(木)~10月31日(月)  
参加費 無料



## スポーツ

ウォーキングや  
みんなで楽しめる  
グラウンドゴルフなど、  
爽やかな汗を流してみませんか。



### GR京都 ボウリング親睦会

ホテルから車で約  
15分のボウリング  
場で個人戦を行  
います。



日時 9月25日(日) 13:00競技開始  
場所 MKボウル上賀茂  
参加費 会員様 3,300円(税込)  
ゲスト様 5,500円(税込)  
最少催行人数 10名  
詳細は9ページ

### GR熱海 熱海海上花火大会 鑑賞会

ホテルから花火をご覧  
いただけます。おすすめ会席を  
ご予約のお客様が対象です。



日時 9月19日(祝)・11月5日(土)  
参加費 2,750円(税込)

### プリンセス有馬 麻雀親睦会

会員同士で麻雀を  
お楽しみいただき  
ます。  
4回戦を行います。

※ワクチン接種を3回以  
上実施している方に限  
ります。  
※当日検温で37度以上の  
方は参加をお断りいた  
します。



日時 9月29日(木) 12:00  
場所 コンベンションルーム  
参加費 2,200円(税込)  
最少催行人数 8名

### GR有馬 歩こう会

歩きやすいなららか  
なコースです。鈴蘭台  
駅から石井ダム、鳥原  
貯水池を経て、湊川  
まで向かいます。



日時 9月29日(木)  
場所 神戸電鉄鈴蘭台駅 12:00集合  
参加費 お一人様2,000円(税込)  
軽食、お菓子を含む  
定員 20名 最少催行人数 5名

### GR天の橋立 松並木ウォーキング

世界遺産・天橋立をス  
タッフと二緒に早朝に  
歩きましょう。潮風を  
感じながらのんびり  
お過ごしください。参  
加希望者は、前日18時  
までにお申し込みく  
ださい。



日時 9月2日(金)~30日(金)の月・水・金曜日  
ご宿泊の翌朝(所要時間:約45分)  
※特別期間・イベント開催日・繁忙期を除く  
場所 天橋立(6:00ロビー集合)  
参加費 無料

### GR天の橋立 朝釣り体験

ホテル目の前の棧  
橋で釣りを体験し  
ませんか。手ぶらで  
OK。釣った魚を持  
ち帰りたい方は、保  
冷機をご用意い  
たします。



日時 10月3日(月)~11月4日(金)の  
月・水・金曜日ご宿泊の翌朝  
※要事前予約(当日はお受けできません)  
場所 ホテル前棧橋  
参加費 2,000円(税込)レンタル釣り竿代、エサ代を含む  
定員 先着2名

## 食欲

旬のおいしいフルーツを  
味わいませんか。  
とれたての味は  
格別のおいしさです。



### プリンセス富士河口湖 ぶどう食べ比べ

20種以上のぶどうを特別  
価格で食べ比べ(40粒)を体  
験できます。さらに店頭  
の全商品を10%割引引きし  
ます。  
現地スタッフに「ザ グラン  
リゾートです」とお伝えく  
ださい。

日時 9月17日(土)~10月31日(月)  
場所 片田園  
参加費 食べ比べ 1,350円(税込)

### GR赤穂 テラスバー

チェックイン後、ご夕食  
までの間心地よいテラ  
スでお過ごしください。



日時 9月1日(木)~10月31日(月)  
15:00~17:00  
場所 ホテル海側テラス  
参加費 ドリンク代、おつまみ代  
定員 20名 最少催行人数 2名

### GR天の橋立 ゴルフパック

宮津カントリー  
クラブでゴルフ  
を楽しむホテル  
に宿泊するお得  
なプランです。ご  
予約時にバックパ  
ックとお伝えく  
ださい。

日時 9月1日(木)~12月30日(金)  
場所 宮津カントリークラブ  
参加費 会員様 17,860円(税込)~  
ゲスト様 19,510円(税込)~  
利用券 21,160円(税込)~  
キャディーフィーは別途要。土・日曜  
2名でのプレーはツアー料金あり

### GR三方五湖 グラウンドゴルフ大会

今年5月にオープンし  
た、グラウンドゴルフ  
場でプレーをお楽し  
み  
いただけます。



日時 10月18日(火)  
場所 美浜町西郷健康ひろば  
グラウンドゴルフ場  
参加費 会員様 3,300円(税込)  
ゲスト様 5,500円(税込)

### GR城崎 円山川公苑 カヌー・カヤック体験

ホテルから徒歩約  
5分の施設で自然  
と触れ合う楽しさ  
を満喫しませんか。  
おひとり様小学生  
から参加可。天候に  
より中止になる場  
合があります。



日時 9月1日(木)~11月20日(日)  
場所 円山川公苑  
参加費 カヤック(1人乗り) 1時間450円(200円)  
カヌー(2~3人乗り) 1時間600円(300円)  
※( )内は小学生・中学生・70歳以上の方の料金  
スタンドアップパドル1艇1時間1,000円

### GR軽井沢 りんご狩り体験

ホテルから車で約30分の松  
井農園でりんご狩りを行  
います。



日時 9月1日(木)~11月30日(水)  
場所 松井農園  
参加費 800円(税込)~

### GR淡路島 近大マグロ 解体LIVE

お客様の目の前  
で解体し、さば  
きたてのマグロ  
を造りと握り寿  
司にご提供  
いたします。



日時 9月4日(日)  
参加費 会員様 19,000円(税込)  
ゲスト様 22,000円(税込)

### GR熱海 みかん狩り体験

みかんの食べ放題に加え  
お土産が付きます。



日時 10月1日(土)~11月30日(水)  
場所 マルフカガーデン  
参加費 1,000円(税込)



# 大倉クラブ&ホテルズ主催 ゴルフコンペ

大倉クラブ&ホテルズ厳選  
関西屈指のゴルフコースで、  
ワンランク上のプレーを  
お楽しみください。



もっと気軽に  
参加したい方は、  
日帰りもお受けい  
たします！

プレー後の温泉と夕食が  
大倉クラブ&ホテルズ  
ゴルフコンペの魅力!!



夕食イメージ



プリンセス有馬 温泉大浴場

## スケジュール

実施日	場所	参加費	募集人員	ホテル&お問い合わせ
2022年 9月13日(火)	洲本ゴルフ倶楽部 ※セルフプレー	会員様 3,300円 ゲスト様 5,500円	80名	GRE淡路島 ☎0799-74-0200
2022年10月 4日(火)	太平洋クラブ 六甲コース			プリンセス有馬 ☎078-904-1566
2022年11月 8日(火)	花屋敷ゴルフ倶楽部 ひろのコース			

プレーフィ・ゴルフ場利用税等別

新型コロナウイルス感染拡大の状況を踏まえて、しばらくの間スポーツイベントの表彰式の実施を見合わせます。ご理解のほどお願い申し上げます。



すてきな特典がいっぱい

ご家族で過ごすなら ザ グランリゾートへ



ご長寿のお祝いに...

### グランドエイジ・ ステイプラン

敬老の日を記念し、満65歳以上の方を対象にしたプランです。ご家族、ご夫婦、お仲間をお誘い合わせのうえ、ぜひご利用ください。

実施期間 2022年9月1日(木)～  
2022年9月30日(金)泊まで

内容 満65歳以上の方が同行されるグループで1泊2食付きプラン「おすすめコース」または「特撰コース」をご予約のお客様。※和みコース、素泊まりは除く

※ご予約時に「〇〇様のグランドエイジ・ステイプランのご利用」とお申し出ください※バスデーキャンペーンのみ併用可(ポイントに関しては3倍のみ)

特典1 全員に  
喫茶ドリンクチケット配布  
コーヒー・紅茶・オレンジジュースのみ  
チェックインまたはアウト時に提供  
有効期限:2022年12月30日(金)まで

特典2 ポイント3倍付与!

特典3 記念写真プレゼント!

特典4 大倉クラブ&ホテルズ  
オリジナル出汁全員にプレゼント



お孫さんと一緒に♪

### ～孫の日プラン～ お孫さん 平日無料 土曜日半額

10月16日(日)「孫の日」に合わせ、ご家族で楽しめる特典をご用意!皆様お誘い合わせのうえ、ぜひご利用ください。

実施期間 2022年10月1日(土)～  
2022年10月31日(月)泊まで

内容 お孫さんと同行されるグループで1泊2食付きプラン「おすすめコース」または「特撰コース」をご予約のお客様。※和みコース、素泊まりは除く

※ご予約時に「〇〇様の孫の日プランのご利用」とお申し出ください※バスデーキャンペーンのみ併用可

特典1 お孫さん平日 無料  
(小学生以下が対象)  
土曜・10/9(日)泊は 半額  
※大人1名に付き子供1名が対象  
(小学生はジュニアプラン、  
幼児はキッズプラン予約の場合)

特典2 お孫さん  
お菓子つかみ取りプレゼント

特典3 記念写真プレゼント!



思い出を写真で投稿

### Instagram 投稿キャンペーン

Instagramにハッシュタグをつけて投稿していただくと、招待券が当たるキャンペーンを実施します。

秋も継続!

#キラメキの秋2022と  
#大倉クラブアンドホテルズ  
両方のハッシュタグをつけて投稿!

実施期間 2022年9月1日(木)～  
2022年11月30日(水)泊まで

内容 最もインスタ映える写真を投稿したユーザーに招待券をプレゼントいたします。当クラブを拠点とした旅行写真が対象です。

〈最優秀賞〉  
1組 ペア招待券

〈部門賞〉  
(料理部門・景色部門)  
各1組 招待券 1名

## ニコニコ サマーバケーション 2022

この夏笑顔になれる場所  
～大倉クラブ&ホテルズ～

2022年8月31日まで全ホテルで実施されたニコニコサマーバケーション2022。おかげさまでご家族をはじめ、多くのお客様にホテルをご利用いただき大盛況でした。各ホテルで縁日で時間をたっぷり過ごし、夏の思い出作りを楽しんでいただきました。

夏の思い出、たくさんできたよ★



# オリジナル黄金だしを販売開始

大倉クラブ&ホテルズは、日本古来の「うま味」をご家庭で気軽に楽しんでいただけるオリジナル黄金だし「oumami」の販売を開始しました。  
「oumami」は鯖、鰹など6素材をオリジナルブレンドし、日本古来の「うま味」を凝縮。あっさりとしながらも深みのある味わいが特徴です。

4

SDGsの  
取り組みに貢献

出汁に使用している鯖は、サイズなどを理由に市場で流通しなかったものを使用。持続可能な取り組みに貢献しています。

3

鯖、鰹から取った  
「黄金だし」

京都老舗削り節メーカー福島鰹のかつお削り節と、鯖の煮干しを良質な北海道産昆布と合わせ、あっさりとしながらも深みのある味わいに仕上げました。

2

安全安心な  
製法にこだわり

化学調味料や添加物は一切使わず丁寧に作りました。健康志向の方も安心して毎日飲んでいただけます。

1

日本古来の  
うま味が基本

うま味成分である、グルタミン酸、イノシン酸を豊富に含む、鰹節、昆布、干し椎茸などをふんだんに使用しています。

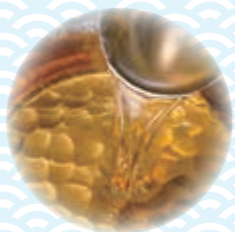

9月中旬オープン予定

大倉クラブ&ホテルズ直営  
HESTA SOUP STAND 新宿駅直結  
「ニューマン新宿2Fエキナカ」にOPEN!!



場所:ニューマン新宿2Fエキナカ

「からだよろこぶ、スープのお店」oumamiは新しい食習慣を提案する、美と健康のスープのお店です。食事を通じて身体を整え、健康はもちろん美容にもアプローチします。毎日のスープ習慣を始めましょう。

グランドエイジ  
ステイプランでプレゼント中!

P.3参照

敬老の日を記念し、満65歳以上の方を対象にした、「グランドエイジ・ステイプラン」の特典の一つとして、オリジナルスープの「oumami」を全員にプレゼントしております。ぜひこの機会にプランをご利用いただき、「oumami」をご家庭でご賞味ください。



※画像は全てイメージです。



三段重(4~5人前)  
55,000円(税込)  
限定200セット  
送料無料

食材一例

三重県産伊勢海老のテルミドール  
北海道産帆立燻製グリル  
山梨名物煮鮑  
近江牛しぐれ煮  
丹波黒豆煮・金箔添え

おせち料理を  
販売します

数量限定につきご予約はお早めに

全国各地、大倉クラブ&ホテルズのある土地にちなんだ食材をお重に詰め込み、ご自宅にお届けいたします。  
おめでたい新年の食卓で、ご家族揃って全国グルメツアーはいかがですか？  
ぜひその地域を思い浮かべながら、工夫を凝らした一品一品を賑やかに召し上がりくださいませ。

二段重(2~3人前)  
38,500円(税込)  
限定300セット  
送料無料



写真は全てイメージです。

早期予約特典

2022年9月15日(木)までのご予約で  
大倉ポイントカード2倍付与。

※FAXでお申し込みの場合は、ホテルにて申し込み受付済みFAXのご提示で2倍付与とさせていただきます。(期限2022年12月31日まで)

2022年  
9月1日(木)  
から  
予約開始

## 株式会社ダスキン様から GranTimesの読者様へ プレゼントをいただきました

抽選で  
20名様

ダスキンミュージアムオリジナルグッズの中からクリアファイル、メモ帳、ペンの3点セット(組み合わせはお任せください)を抽選で20名様にプレゼントいたします。



ダスキンミュージアムはダスキンが創業の地・大阪府吹田市で運営する体験型の企業ミュージアムです。ミスタードーナツの歴史やおいしさの秘密を紹介する「ミッドミュージアム」とお掃除の歴史や効果的なお掃除方法が楽しく学べる「おそうじ館」の二つのスペースがあります。入館無料(一部有料のコンテンツ有)。



ダスキンミュージアム

▶申し込み方法は、下記をご覧ください。

このページを切り取り、FAX用の申込書として利用いただけます。必要事項、アンケートを記入の上、大倉クラブ&ホテルズ事業本部までFAXか右記申し込みフォームでお送りください。

→QRを読み取り、申し込みフォームからご応募できます



### ダスキンミュージアム オリジナルグッズプレゼント申込書 **FAX 06-6130-5172**

お名前	_____			会員番号	_____
住所	□□□□ - □□□□				
電話番号	_____	メールアドレス	_____		
年齢	□20代 □30代 □40代 □50代 □60代 □70代 □80代 □90代				
Q1. 会報誌を読みますか？		Q2. 会報誌のデザイン、情報量などの印象はどう思いますか？			
<input type="checkbox"/> 毎月必ず読む <input type="checkbox"/> まあまあ読む <input type="checkbox"/> たまに読む <input type="checkbox"/> ほとんど読まない <input type="checkbox"/> 全く読まない		<input type="checkbox"/> 大変良い <input type="checkbox"/> 良い <input type="checkbox"/> 普通 <input type="checkbox"/> あまり良くない <input type="checkbox"/> 悪い <input type="checkbox"/> その他( _____ )			
Q3. 会報誌に掲載して欲しい事はありますか？(複数回答可)		Q4. お気づきの点・ご要望があればご自由にご記入ください。			
<input type="checkbox"/> 料理 <input type="checkbox"/> 地域観光スポット <input type="checkbox"/> 地域グルメ情報 <input type="checkbox"/> 会員インタビュー <input type="checkbox"/> イベント情報 <input type="checkbox"/> 料金表 <input type="checkbox"/> その他( _____ )		_____ _____ _____			

締め切り 2022年9月26日(月)【必着】まで

○個人情報の取り扱いについて、「個人情報保護法」その他の規範を遵守し、適切な管理を行います。記載していただいた個人情報は、アンケートの回答特典である商品の郵送以外には使用しません。また、ご本人の同意がなければ第三者に個人情報を提供することはありません。あらかじめご了承くださいませ。9月30日(金)以降に発送します。

## 法人会員様 INTERVIEW

# DUSKIN

喜びのタネをまこう

### 株式会社ダスキン様

1995年から法人会員様としてご利用いただいている株式会社ダスキン様。社員様の福利厚生施設としてご利用いただいております。この度は人事部で福利厚生施設ご担当の森下様にお話を伺いました。

#### 株式会社ダスキン様の事業 について教えてください。

清掃・衛生用品のレンタルや家事代行などの役務サービス、そして、ミスタードーナツなどのフードサービスをフランチャイズで全国展開する企業です。

「喜びのタネをまこう」をコピーレートスローガンに掲げ、1964年発売の家庭用第1号商品『ホームダスキン』は冷たい水を使う雑巾がけから主婦を解放するなど、新たな「おそうじ文化」を浸透させてきました。また、1971年に1号店がオープンしたミスタードーナツは、



ご担当 森下様

日本に新しい食文化を創出。そのお客様に寄り添ったさまざまな商品やサービスを提供することにより、日本国内はもちろん、アジアを中心とした海外においても、積極的に事業展開しています。

#### ザグランリゾートの利用を含めた福利厚生について教えてください。

福利厚生施設は、一人でも多くの社員が利用してこそ価値があります。そのためには、広く報知することが重要です。しかし、コロナ禍で、大々的に告知をすることが難しい時期が続いておりました。

そんな中、ザグランリゾート様の様々な感染対策をお聞きし、これなら安心して利用してもらえると感じましたので今後、キャンペーン等があれば積極的に社内でも報知していきたいです。

私自身も何度か利用させていただいておりますが、お食事はボリュームがあり、おいしく、食事後のイベントも楽しい思い出として記憶に残っております。

#### 貴社で取り組まれていることを教えてください。

ダスキンは、創業時から、モップやマット等を、お客様に定期的にお届けし、使用済みの商品は100%回収し、工場での洗浄を経て、その97%を再び商品化する循環型の事業



活動を継続してきました。これは現在のサステナブルな社会に貢献する取り組みの原点です。これからも、この想いを大切に、人に社会に未来にやさしい企業を目指します。

#### インタビューを終えて

株式会社ダスキン様がトップメッセージで発信しておられるように、コロナ禍により衛生意識が高まり、衛生管理や対策に対する需要が大幅に伸びています。「衛生のダスキン」へと舵を切られ、長年培った高品質な製品とサービスにより、お客様が衛生環境を整えるためのお手伝いをする会社であることを打ち出されております。

弊社もコロナ禍でHETAというブランドを立ち上げ、非接触式検温器や空気清浄機といった感染対策商品の開発と提供に注力して参りました。リゾート地にある当ホテルでお過ごしいただく会員様には感染対策を万全にした環境でごゆっくりお過ごし頂きたいと思っております。

株式会社ダスキン様と弊社は衛生的で快適な環境を提供したいという想いで繋がっていると感じました。喜びのタネをまかれるダスキン様と共に笑顔の裏を収穫したく思います。株式会社ダスキン様の益々の繁栄をお祈りしております。

プラチナ会員のご案内

今ならカードを増やせるチャンス!!  
**プラチナ会員登録キャンペーン**



プラチナ会員は  
 募集口数に達し次第、  
 終了させていただきます。

※会員種別によりカード  
 発行可能枚数が異なります。

例えば大人5名様でご利用の場合

宿泊料金 例：平日1泊2食付き9,900円×5名=49,500円(税込)  
 平日素泊り(5名2部屋利用時)=20,900円(税込)  
 ※キャンペーン料金適用時。

**資格要件**

※下記3項目すべてに当てはまる方が対象

10年以上<sup>\*1</sup>、  
 個人名義で会員権を所有  
 されている会員様

70歳以上で会員権を所有  
 されている会員様  
 (現在の代表者様年齢)

お子様やお孫様に名義変更  
 をされる会員様

ご好評につき  
 『10年以上所有』に関して  
 条件緩和を致しました。(※1)

- ①会員権を切替された会員様……………切替前からの所有期間に
- ②祖父母・父母より名義変更をされた会員様……………変更前からの所有期間に
- ③法人→個人に名称を変更された会員様……………変更前からの所有期間に

**メリット**

プラチナ会員登録手数料無料

名義変更手数料無料  
 (別途登記費用・印紙代が必要となる場合あり)

現在の会員カード枚数にプラチナ  
 会員カードの追加ができます

プラチナ会員様は従来のカードと  
 同条件でご利用可能です

親御様世代とお子様世代共に、  
 お得に幅広くご利用いただけます

年会費は従来通りのままで  
 ご利用いただけます

プラチナ会員登録の  
 お問い合わせ先



**0570-00-1955**

(受付時間：平日 10:00 ~ 18:00)

※会員種別により、諸条件がございますので、まずはお気軽にお問い合わせください。

会員様が繋がり合って楽しく過ごせる

**GRE 京都へ**

サロンのようなホテルを目指して、ホテルスタッフが会員様をサポートいたします。ホスピタリティーあふれるスタッフが会員様ファーストの心で寄り添い、ライフパートナーになる事を目指しております。ぜひ、世界の京都、新旧文化の混在する京都、そして会員様が心より楽しめる GRE 京都へお越しくださいませ。

夕食会のご案内

第6回 京都であいましょう

テーマ **～去り行く夏と秋の到来を感じませんか～**

夕食会のテーマは「実り多き秋を豊かな食材とともに」です。名残り鱈と旬の松茸など秋の食材を料理長が厳選し取り揃えました。豊かな秋の味覚をゆっくりお楽しみください。

一緒に名月を眺めませんか

夕食後に屋上を開放します。  
 秋の名月を觀賞して「月見酒」「月見団子」をお楽しみください。

2022年**9月19日(月・祝)** ◆参加費 **特撰コース料金** ◆定員 **40名様**



第4回 京都であいましょう 2022年7月18日開催

**「夏の涼を求めて暑気払い」**

夕食後、屋上で線香花火を楽しみながら、京都の夜景をご覧いただきました。会員様からは、「何十年ぶりの花火、すごく懐かしい」という感想も聞かれ、特別なひとときとなったようです。ロビーでは、アイスクャンディーの食べ放題が提供され、豊富な種類から選べるとあって、お客様も大満足の様子でした。座談会、ジャンケン大会を通じ、会員様は親睦をさらに深めることができました。



イベントのご案内



**貴船川床プラン**

創業天保年間の元祖川床料理を提供している「貴船ふじや」で夕食をお楽しみいただけます。

日時 2022年**9月18日(日)まで**

当日ご宿泊の方で希望者対象。最少催行人数2名  
 17:30 GRE京都出発/18:00 貴船到着  
 20:00 貴船出発/20:30 GRE京都到着

料金 お一人様(2名様利用の場合)

会員……………22,000円(税込)~  
 法人会員・同伴者……………23,000円(税込)~  
 THR会員……………24,000円(税込)~  
 利用券……………25,000円(税込)~

※上記以外でもホテルイベント、川床のお席が満席により受付できない場合があります。

※料金にご宿泊代、川床料理代、送迎代が含まれております。

(お飲み物代金は料金に含まれておりません)

※ご利用日、ご利用人数によって料金が変動します。詳しくはホテルへお問合せください。

※キャンセル料金は前日半額・当日全額となります。

**ボウリング親睦会**

MKボウル上賀茂(ホテルから車で約15分)でボウリング親睦会(個人戦)を開催します。初心者から気軽にご参加いただけます。

※参加者はワクチン接種済3回証明書、当日検温のご協力をお願いします

日時 2022年**9月25日(日) 13:00** 競技開始

場所 **MKボウル上賀茂**

参加費 (お一人様) 会員(法人会員含む) **3,300円(税込)**  
 ゲスト(同伴者含む) **5,500円(税込)**

最少催行人数 **10人**

## ザ グランリゾート プリンセス 有馬



**料**  
味の変化を楽しむ  
特製豆乳出汁の  
近江大倉和牛しゃぶしゃぶ  
おすすめ御膳  
鮑陶板焼き付き



**和**  
味の変化を楽しむ  
特製豆乳出汁の  
神戸ポークしゃぶしゃぶ  
和み御膳

近江大倉和牛と松茸松すき特撰御膳



**御膳**  
コース

**特**  
(9月1日~10月31日)  
近江大倉和牛と松茸松すき特撰御膳  
(11月1日~11月30日)  
近江大倉和牛ロースと鮑天麩羅すき焼き特撰御膳

## 洋食



鉄板PREMIUMコース

### 鉄板 PREMIUMコース

和みコース +9,900円(税込)  
RECOMMENDコースに「伊勢海老の鉄板焼き」追加

鉄板焼きコースはお席に限りがございます(前半17:30~、後半19:30~各7席)

### 鉄板RECOMMENDコース

レコメンド  
STANDARDコースに  
「活け鮑の鉄板焼きブルゴーニュ風」追加

### 鉄板STANDARDコース

前菜、温野菜、スープ、季節のサラダ、焼き野菜、ガーリックライス、デザート



鉄板STANDARDコース

各コース、ステーキ肉の種類は選択制です。  
ご予約時にお申し出ください。

①黒毛和牛ミスジ ②黒毛和牛サーロイン ③黒毛和牛フィレ+1,650円(税込)

## 特



秋の味覚!松茸と近江大倉和牛すき焼き特撰御膳

**特**  
(9月1日~10月31日)  
秋の味覚!  
松茸と近江大倉和牛  
すき焼き特撰御膳  
(11月1日~3月31日)  
3年とらふぐ特撰御膳

## 料

**料**  
地産地消を満喫  
淡路産えびすポークと  
海鮮塩白湯鍋おすすめ御膳  
近江大倉和牛ハンバーグ付き

## 和

**和**  
地産地消を満喫  
淡路産えびすポークと  
海鮮塩白湯鍋和み御膳

GR : 御膳コース    GR : 会席コース    GR : 洋食コース

特 : 特撰コース料金    料 : 料理長おすすめコース料金    和 : 和みコース料金

※グループ単位でのお申し込みとなります。※写真の鍋物、お造りは3~4人前です。詳しくはお問い合わせください。※仕入れ状況により、献立が変更する場合がございます。ご了承ください。

# 珠玉の味めぐり

選べる料理スタイル

大倉クラブ&ホテルズでは地産地消の旬の食材を  
こだわりの料理方法で提供しております。  
四季折々、旬のごちそうを皆様へお届けします。

## ザ グランリゾート お宿選びマップ

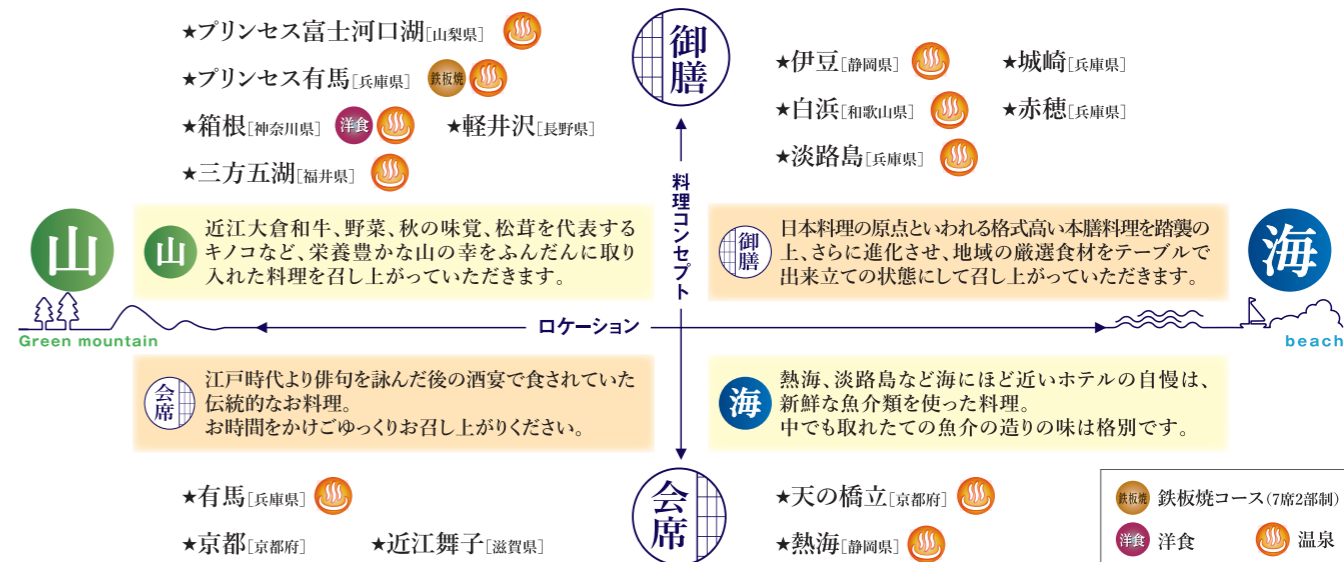

選べる料理スタイル

## 「御膳&会席料理」

大倉クラブ&ホテルズは、幅広い世代の方にも喜んで召し上がっていただけるよう、地産地消とロケーションを意識し、ご提供する食材を明確にした御膳スタイルを導入しております。御膳スタイルは伝統的な本膳料理をベースとしております。本膳料理は室町時代に成立した武家によるお客様をもてなすお料理で、そのおもてなしの精神を踏襲し、更に内容を進化させたお料理として、御膳スタイルを開発いたしました。事前に行った会員様のための御膳料理試食会ではお喜びの声と共に、貴重なご意見もいただいております。そのご意見を踏まえ、更なる品質向上への取組みと地元の旬の食材を出来立ての状態でお客様のお席で召し上げていただくスタイルがご好評いただいております。

### ザ グランリゾート エレガント 白浜

**和**

秋の彩りと  
近江大倉和牛の朴葉焼き  
和み御膳



**料**

”和歌山の秋を五感で楽しむ”  
鮑の造り・近江大倉和牛  
朴葉焼きおすすめ御膳

**特**

”和歌山の海鮮づくし”  
伊勢海老と  
鮑の宝楽蒸しと  
紀州漁師鍋特撰御膳

### 御膳 コース



”和歌山の海鮮づくし”伊勢海老と鮑の宝楽蒸しと紀州漁師鍋特撰御膳

### ザ グランリゾート プリンセス 富士河口湖

**和**

近江大倉和牛すき焼き  
和み御膳

**料**

近江大倉和牛すき焼き  
おすすめ御膳  
松茸の土瓶蒸し付き

**特**

秋の味覚  
松茸づくし特撰御膳  
山梨の郷土料理  
「ほうとう」付き

### 御膳 コース



秋の味覚 松茸づくし特撰御膳 山梨の郷土料理「ほうとう」付き

### ザ グランリゾート 三方五湖

**和**

9月1日~11月5日  
福井甘えび  
しゃぶしゃぶ  
和み御膳



**料**

9月1日~11月5日  
福井甘えびしゃぶしゃぶ  
おすすめ御膳  
若狭のどぐろ姿煮付き

**特**

9月1日~11月5日  
福井甘えびと  
松茸づくし・  
近江大倉和牛すき焼き  
特撰御膳



福井甘えびと松茸づくし・近江大倉和牛すき焼き特撰御膳

### ザ グランリゾート 赤穂

**和**

秋鱈4種食べ比べと  
赤穂塩鍋和み御膳



**料**

秋鱈4種食べ比べと  
赤穂塩鍋おすすめ御膳  
石焼ウイシソワズ付き

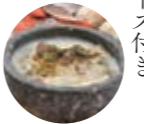

**特**

秋鱈4種食べ比べと  
赤穂塩鍋特撰御膳  
近江大倉和牛ロースト  
ビーフ・鮑ステーキ付き



秋鱈4種食べ比べと赤穂塩鍋特撰御膳 近江大倉和牛ローストビーフ・鮑ステーキ付き

### ザ グランリゾート 城崎

**和**

9月1日~11月5日  
八鹿ボーク朴葉味噌焼きと  
香住産紅ガニ和み御膳  
11月6日~11月30日  
八鹿ボークとこうのとり  
舞茸を楽しむ和み御膳

**料**

9月1日~11月5日  
但馬の海鮮づくしおすすめ御膳  
11月6日~11月30日  
鮑の踊り焼き付き  
おすすめ御膳

**特**

9月1日~11月5日  
香住産紅ガニ姿一匹付き  
香住産紅ガニづくし  
特撰御膳  
11月6日~11月30日  
冬の味覚!  
カニニ味特撰御膳



香住産紅ガニ姿一匹付き香住産紅ガニづくし特撰御膳

### ザ グランリゾート エレガント 伊豆

**和**

金目鯛と富士の国ボークの  
伊豆丹那クリーム  
しゃぶしゃぶ和み御膳

**料**

金目鯛と富士の国ボークの  
伊豆丹那クリーム  
しゃぶしゃぶおすすめ御膳  
近江大倉和牛と  
鮑の陶板焼き付き

**特**

9月1日~10月31日  
金目鯛と富士の国  
ボークの伊豆丹那  
クリームしゃぶしゃぶ  
特撰御膳  
近江大倉和牛と  
鮑の陶板焼きと  
伊勢海老の二色焼き付き  
11月1日~3月31日  
3年ぶぐ特撰御膳



金目鯛と富士の国ボークの伊豆丹那クリームしゃぶしゃぶ特撰御膳 近江大倉和牛と鮑の陶板焼きと伊勢海老の二色焼き付き

### ザ グランリゾート 箱根

**和**

近江大倉和牛の  
パイ包み焼きと  
地野菜和みコース



**料**

近江大倉和牛の  
パイ包み焼きと  
富士山レインボー桜咲き鱈  
おすすめコース

**特**

近江大倉和牛のグリエ  
お菓子仕立てと  
富士山レインボー  
桜咲き鱈特撰コース



近江大倉和牛のグリエお菓子仕立てと富士山レインボー桜咲き鱈特撰コース

### ザ グランリゾート エレガント 軽井沢

**和**

信州立科高原豚と  
高原野菜の豆乳鍋和み御膳  
松茸土瓶蒸し付き



**料**

近江大倉和牛と  
信州産きのこの豆乳鍋  
おすすめ御膳  
松茸土瓶蒸しと  
信濃エキマスと  
マグロのカルパッチョ付き

**特**

近江大倉和牛と  
松茸づくしすき焼き  
特撰御膳



近江大倉和牛と松茸づくしすき焼き特撰御膳

GR : 御膳コース    GR : 会席コース    GR : 洋食コース  
特 : 特撰コース料金    料 : 料理長おすすめコース料金    和 : 和みコース料金

※グループ単位でのお申し込みとなります。※写真の鍋物、お造りは3~4人前です。詳しくはお問い合わせください。※仕入れ状況により、献立が変更する場合がございます。ご了承ください。



会席  
コース

手ぶらで楽しむ!

# ホテルグランピング & BBQ

多くのご家族、グループ様に好評のBBQ。絶好のロケーションとおいしい料理を味わい、かけがえのないひとときを過ごされています。



## プリンセス 富士河口湖

キャンプパークオリティ・プロの料理・快適な宿泊を組み合わせたプリンセス富士河口湖オリジナルのグランピング。雄大な富士山を見ながら手ぶらでお気軽にお楽しみください。

ぜひご家族、グループでご利用ください。

料金 (お一人様あたり)	BBQランチ	BBQディナー
※1日2組 8名様まで	大人 4,400円(税込) ジュニア 2,200円(税込) キッズ 1,650円(税込)	おすすめコース料金に準じます お子様はジュニア料金またはキッズ料金に準じます

以下のホテルでもBBQがお楽しみいただけます!

**GR近江舞子**

ご予約・お問い合わせ TEL.077-596-0377

**GR赤穂**

ご予約・お問い合わせ TEL.0791-48-0077

**近江舞子、赤穂、城崎、三方五湖、天の橋立**

料金 (お一人様あたり)

BBQランチ  
大人 4,400円(税込)  
ジュニア 2,200円(税込)  
キッズ 1,650円(税込)

BBQディナー  
おすすめコース料金に準じます  
お子様はジュニア料金またはキッズ料金に準じます

※人数に限りがございます。

17:00~サンセットBBQが楽しめます!

**GR城崎** NEW

ご予約・お問い合わせ TEL.0796-28-3205

**GR三方五湖** NEW

※BBQディナーの場合、メイン食材をアワビ、近江大倉和牛、伊勢海老、岩ガキの4つからお選びください。

ご予約・お問い合わせ TEL.0770-32-1516

**GR天の橋立** NEW

ご予約・お問い合わせ TEL.0772-27-1371

### ザ グランリゾート エレガント 熱海

和	料	特
金目鯛茸 クリーム焼きと ふじの国ポーク すき鍋 地魚舟盛り和み会席	鮑茸クリーム焼きと 近江大倉和牛すき鍋 地魚舟盛り おすすめ会席	伊勢海老 テルミドールと 近江大倉和牛 すき鍋 地魚舟盛り 特撰会席



### ザ グランリゾート 近江舞子

和	料	特
近江合鴨治部煮と バームクーヘン 豚しゃぶしゃぶ 和み会席	近江合鴨治部煮と 近江大倉和牛 しゃぶしゃぶ おすすめ会席	松茸と 近江大倉和牛 ローズ鉄板焼き 特撰会席



### ザ グランリゾート 天の橋立

和	料	特
松茸・秋茄子・車海老 秋の丹後和み会席 焼蟹と八鹿豚 豆乳しゃぶ和み会席	丹後ぐじと松茸 秋の橋立鍋おすすめ会席 天の橋立冬の味覚 甘鯛と近江大倉和牛 おすすめ会席	松茸づくし 近江大倉和牛 すき焼き特撰会席 カニ特撰会席



### ザ グランリゾート エレガント 京都

和	料	特
京丹波高原豚の 寄せ鍋和み会席	秋鱈の京風白味噌鍋 おすすめ京会席 近江大倉和牛 焼きしゃぶ付き	松茸と 近江大倉和牛 すき焼き 特撰京会席



### ザ グランリゾート 有馬

和	料	特
秋鮭と 合鴨すき焼きの 秋の味覚和み会席	蒸し鮑と近江大倉和牛 ローズトビーフの おすすめ会席	松茸香る 名残り鱈と 近江大倉和牛 特撰会席



GR : 御膳コース GR : 会席コース GR : 洋食コース

特 : 特撰コース料金 料 : 料理長おすすめコース料金 和 : 和みコース料金

※グループ単位でのお申し込みとなります。※写真の鍋物、お造りは3~4人前です。詳しくはお問い合わせください。※仕入れ状況により、献立が変更する場合がございます。ご了承ください。

## ザ グラン リゾート ホテル キャンペーン料金を継続中

ヴィラ・リュウセイ、ヴィラ・コンコルディアおよび提携ホテルは別料金になります。

■年末年始特別期間 2022年12月31日(土)～2023年1月 3日(火)泊

■GW特別期間 2023年 5月 3日(水・祝)～6日(土)泊

上記特別期間を除く

### ■宿泊料金

■1泊2食料金(お一人様 消費税込・サービス料不要)(単位:円)

会員種別	利用日	和みコース	料理長 おすすめコース	特撰コース
オーナー サブオーナー アネックス プラチナオーナー プラチナサブオーナー メンバー	平日	9,900	12,650	15,400
サブメンバー ローズメンバー プラチナメンバー プラチナサブメンバー	土曜連休 GW	12,100	14,850	17,600
同伴者(会員が同行する 場合) グローバル ロイヤル カンパニー TH RTM TM・TMK	平日	11,550	14,300	17,050
	土曜連休 GW	13,750	16,500	19,250
THR	平日	12,650	15,400	18,150
	土曜連休 GW	14,850	17,600	20,350
利用券(会員が同行し ない場合)	平日	13,200	15,950	18,700
	土曜連休 GW	15,400	18,150	20,900

○プリンセス有馬の鉄板焼きコースのスタンダードコースは料理長おすすめコース料金、レコメンドコースは特撰コース料金、プレミアムコースは和みコース料金+9,900円(税込)となります。

○お一人様1部屋ご利用の場合は、シングル料金+1,100円(税込)が生じます。

○ヴィラ・リュウセイ、ヴィラ・コンコルディアおよび提携ホテルは別料金となります。

■お子様料金(お一人様 消費税込・サービス料不要)(単位:円)

ジュニアプラン 小学生(中学生可)		キッズプラン 幼児 (1泊2食寝具付のみ小学生可※1)	
1泊2食付き	7,700	1泊2食寝具付き	6,050
		夕朝食	2,750
		夕食のみ	1,650
		朝食のみ	1,100
		寝具	3,300

※1小学生がキッズプランをご利用の場合は、1泊2食寝具付き(お一人様6,050円・税込)の適用となります。

■素泊まり料金(1室あたり 消費税込・サービス料不要)(単位:円)

会員種別	利用日	1室1名様 ご利用の場合	1室2名様 ご利用の場合	1室3名様 ご利用の場合
オーナー サブオーナー アネックス プラチナオーナー プラチナサブオーナー メンバー	平日	6,600	8,800	12,100
サブメンバー ローズメンバー プラチナメンバー プラチナサブメンバー	土曜連休 GW	7,700	11,000	15,400
同伴者(会員が同行する 場合) グローバル ロイヤル カンパニー TH RTM TM・TMK THR	平日	7,700	9,900	13,200
	土曜連休 GW	8,800	12,100	16,500
利用券(会員が同行し ない場合)	平日	8,250	10,450	13,750
	土曜連休 GW	9,350	12,650	17,050

○1室3名以上のご利用はお一人様追加につき+3,300円(税込)、土曜連休に宿泊の場合は+4,400円(税込)となります。

○小学生は人数に含まます(添い寝はお受けしていません)。

○朝食はお一人様に付き、大人2,200円(税込)、小学生・幼児1,100円(税込)にて承ります。

○ヴィラ・リュウセイ、ヴィラ・コンコルディアおよび提携ホテルは別料金となります。

### <1泊2食付き・素泊まり 共通のご案内>

#### ■土曜連休料金について

プリンセス有馬、GR有馬・淡路島・京都・白浜・近江舞子・プリンセス富士河口湖は通年、軽井沢(7/16～8/27)泊、カニシーズン(11～3月)の城崎・天の橋立・三方五湖、8/16 京都に宿泊の場合は土曜連休料金が生じます。

■プリンセス有馬・プリンセス富士河口湖も同料金です。

■ヴィラ・リュウセイ、ヴィラ・コンコルディアおよび提携ホテルは別料金となります。

■変更・キャンセルにつきましては、宿泊日前日より起算し2日前(特別期間は11日前)の午後4時以降からはキャンセル料が生じます。

## 年末年始特別期間ご利用受付のご案内

ヴィラ・リュウセイ、ヴィラ・コンコルディアおよび提携ホテルは別料金になります。

■年末年始特別期間

2022年12月31日(土)～2023年1月3日(火)泊

■利用区分

A区分:2022年12月31日(土)泊～2023年1月1日(日・祝)泊

B区分:2023年 1月 2日(月・休)泊～2023年1月3日(火)泊

○A区分またはB区分で1泊または2泊となります。

○上記期間の泊数の制限解消、部屋数の追加及びA・B区分にまたがるお申込みは、11月8日(火)午前9時から受付開始となります。

会員種別により予約受付日が異なります。  
詳細は本誌20ページ上段の表をご確認ください。

■申込受付開始日

◎7カ月前/6カ月前から予約受付開始の会員様  
予約受付中

◎TH・THR・TM・RTM・TMK会員様

2022年11月8日(火)

午前9時から受付

○WEBでのお申込みは予約受付開始日午前11時からの受付となります。

○WEBでのお申込みは、事業本部からの通信をもちまして、受付とさせていただきます。送信済みでもご予約は完了していません。お急ぎの場合は、お電話にてお申込みください。

### ■年末年始宿泊料金

■1泊2食料金(お一人様 消費税込・サービス料不要)(単位:円)

会員種別	和みコース	料理長 おすすめコース	特撰コース
オーナー サブオーナー アネックス プラチナオーナー プラチナサブオーナー メンバー	14,300	17,050	19,800
サブメンバー ローズメンバー プラチナメンバー プラチナサブメンバー			
同伴者 グローバル会員 ロイヤル会員 カンパニー会員 法人TH 法人RTM 法人TM・TMK	15,950	18,700	21,450
法人THR	17,050	19,800	22,550
利用券	17,600	20,350	23,100

○プリンセス有馬の鉄板焼きコースはスタンダードコースは料理長おすすめコース料金、レコメンドコースは特撰コース料金、

プレミアムコースは和みコース料金+9,900円(税込)となります。

○お一人様1部屋ご利用の場合は、シングル料金+1,100円(税込)が生じます。

○ヴィラ・リュウセイ、ヴィラ・コンコルディアおよび提携ホテルは別料金となります。

■お子様料金(お一人様 消費税込・サービス料不要)(単位:円)

ジュニアプラン 小学生(中学生可)		キッズプラン 幼児 (1泊2食寝具付のみ小学生可※1)	
1泊2食付き	7,700	1泊2食寝具付き	6,050
		夕朝食	2,750
		夕食のみ	1,650
		朝食のみ	1,100
		寝具	3,300

※1小学生がキッズプランをご利用の場合は、1泊2食寝具付き(お一人様6,050円・税込)の適用となります。

■素泊まり料金(1室あたり 消費税込・サービス料不要)(単位:円)

会員種別	1室1名様 ご利用の場合	1室2名様 ご利用の場合
オーナー サブオーナー アネックス プラチナオーナー プラチナサブオーナー メンバー	7,700	11,000
サブメンバー ローズメンバー プラチナメンバー プラチナサブメンバー		
同伴者 グローバル会員 ロイヤル会員 カンパニー会員 法人TH 法人RTM 法人TM・TMK 法人THR	8,800	12,100
利用券	9,350	12,650

○1室3名以上のご利用はお一人様追加につき+4,400円(税込)となります。

○小学生は人数に含まます(添い寝はお受けしていません)。

○朝食はお一人様に付き、大人2,200円(税込)、小学生・幼児1,100円(税込)にて承ります。

○ヴィラ・リュウセイ、ヴィラ・コンコルディアおよび提携ホテルは別料金となります。

### <特別期間 1泊2食付き・素泊まり 共通のご案内>

■変更・キャンセルにつきましては、宿泊日前日より起算し11日前の午後4時以降からはキャンセル料が生じます。

■プリンセス有馬・プリンセス富士河口湖も同料金です。

■ヴィラ・リュウセイ、ヴィラ・コンコルディアおよび提携ホテルは別料金となります。

# 大倉クラブ&ホテルズ事業本部

〈受付時間〉9:00～18:00  
月～金曜日(土曜・日曜・祝日を除く)



0570-00-1955

## ホテルでも宿泊ご予約を承っております

箱根	0460-84-7133	三方五湖	0770-32-1516	白浜	0739-43-2351	赤穂	0791-48-0077
熱海	0557-81-3334	近江舞子	077-596-0377	プリンセス有馬	078-904-1566	ヴィラ・コンコルディア(函館)	0138-24-5300
伊豆	0557-22-0022	天の橋立	0772-27-1371	プリンセス有馬	078-904-1661	ヴィラ・リュウセイ(賢島)	0599-65-7778
軽井沢	0267-42-8300	京都	075-451-1600	淡路島	0799-74-0200		
プリンセス富士河口湖	0555-72-3711	城崎	0796-28-3205	和歌の浦	休館中		

### ■予約受付開始日

会員種別	ご利用ホテル	軽井沢・熱海 白浜・伊豆	京都	淡路島	プリンセス有馬	プリンセス 富士河口湖	近江舞子	GRホテル
GR会員	A・AJ・AS・B・E・H・HJ・K・KJ・KS・R・RS	6カ月前の同日					6カ月前の同日	
	MJ						7カ月前の同日	
軽井沢・熱海 白浜・伊豆 会員	CK・CF・CC・CA・DF・DC・DA・EF・EC・EA・EB・FF・FC・FA・FB	7カ月前の同日	6カ月前の同日					
京都会員	PF・PC・PA	6カ月前の同日	7カ月前の同日	6カ月前の同日				
淡路島会員	QF・QC・QA	6カ月前の同日		7カ月前の同日	6カ月前の同日			
プリンセス有馬会員	GF・GC・GA・GB	6カ月前の同日			7カ月前の同日	6カ月前の同日		
ボート会員	GJ・PJ・QJ	※1 6カ月前の同日 (所有ホテルは7カ月前(特別期間は6カ月前)の同日)						
プリンセス富士河口湖会員	LF・LC	7カ月前の同日				7カ月前の同日		
オーナーズ会員 (富士河口湖ボート会員)	LJ	7カ月前の同日	6カ月前の同日			7カ月前の同日	※1(特別期間は6カ月前)	
法人	TH・THR・TM・RTM・TMK	※2 6カ月前(特別期間は2カ月前)の同日						

※1=プリンセス有馬ボート(GJ)・京都ボート(PJ)・淡路島ボート(QJ)・オーナーズ会員(LJ)の特別期間の所有ホテルの予約は6カ月前の同日から受付となります。受付日に関しては特定日を設ける場合がございます。

※2=TH・THR・TM・RTM・TMK会員の特別期間の予約受付は2カ月前の同日から受付となります。受付日に関しては特定日を設ける場合がございます。軽井沢の夏季期間・特別期間の予約は、軽井沢以外の会員様は6カ月前から予約開始となります。

ホテル休館日 HPでホテルの空き情報をご確認いただけます。 ザグランリゾートのホームページ <https://www.granresort.jp>

ホテル名	9月	10月	11月	12月
プリンセス富士河口湖	12(月)～15(木)	18(火)～21(金)	14(月)～17(木)	12(月)～15(木)
GRE軽井沢	全日営業	3(月)～6(木)	7(月)～10(木)	5(月)～8(木)
GR箱根	26(月)～29(木)	11(火)～14(金)	15(火)～18(金)	19(月)～22(木)
GRE熱海	5(月)～8(木)	17(月)～20(木)	8(火)～11(金)	13(火)～16(金)
GRE伊豆	12(月)～15(木)	4(火)～7(金)	14(月)～17(木)	19(月)～22(木)
GR三方五湖	6(火)～9(金)	24(月)～27(木)	全日営業	全日営業
GR天の橋立	13(火)～16(金)	17(月)～20(木)	全日営業	全日営業
GR城崎	13(火)～16(金)	24(月)～27(木)	全日営業	全日営業

ホテル名	9月	10月	11月	12月
GR近江舞子	5(月)～8(木)	11(火)～14(金)	7(月)～10(木)	5(月)～8(木)
GRE京都	12(月)～15(木)	3(月)～6(木)	全日営業	12(月)～15(木)
GR和歌の浦	休館(設備不良と調査のため)			
GRE白浜	5(月)～8(木)	11(火)～14(金)	8(火)～11(金)	19(月)～22(木)
GRE淡路島	5(月)～8(木)	全日営業	全日営業	12(月)～15(木)
プリンセス有馬	12(月)～15(木)	全日営業	全日営業	5(月)～8(木)
GR有馬	5(月)～8(木)	4(火)～7(金)	7(月)～10(木)	13(火)～16(金)
GR赤穂	13(火)～16(金)	17(月)～20(木)	14(月)～17(木)	19(月)～22(木)

休館日は変更になることがあります。

■事業本部受付時間外のご予約お申し込み・変更・キャンセルについて  
ホテルにおきましては予約状況のご案内や各ホテルごとのご予約のお申し込み・変更・キャンセルを  
受付させていただいておりますので、事業本部受付時間外もホテルまでお気軽にお電話ください。

■会員証・利用券ご提示のお願い  
健全なクラブ運営のため、チェックイン時に会員証・利用券のご提示をお願いしております。  
今後とも、安心・安全で親しみの持てるクラブ運営を目指して参りますので、どうぞご協力いた  
だきますようご案内申し上げます。

■OTA(on-line travel agent)による客室提供について  
大倉クラブ&ホテルズでは、空室の有効活用および新規会員様募集を目的としてOTAによる客室提  
供を行っております。大倉クラブ&ホテルズの魅力をご存じでない方に体験宿泊していただくこと  
で、会員入会の機会を提供しております。また、会員様のご迷惑にならない範囲で空室を有効的に活  
用し、ホテルの活性化と雇用創出を図り、会員様へのサービスの向上を目指しております。引き続き  
会員の皆様のご理解とご協力を何卒よろしくお願い申し上げます。

■特別期間のご案内  
年末年始特別期間は本誌18ページをご参照ください。  
会報誌に記載の料金は全て消費税込みとなります。

本誌掲載の内容は新型コロナウイルスの影響のため、イベントの中止、  
延期や臨時休館をいただく場合がございます。詳しくは各施設または  
大倉クラブ&ホテルズ事業本部までお問い合わせください。

#### ■ホームページのご案内

●株式会社 大倉のホームページ  
<http://okura.co.jp/renewal/>

●ザグランリゾートのホームページ  
<https://www.granresort.jp>



← 大倉のホームページ



← ザグランリゾートのホームページ

# TOUR

大倉クラブ&ホテルズ ツアー

## 第154回 ザグランリゾート天の橋立・城崎に泊まって 冬の丹後・但馬ゆったり旅



出石永楽館

本誌制作時、Go Toトラベル再開の発表はございません。  
(2022年8月15日現在)  
Go Toトラベルが再開された場合、その時点での条件に  
沿ってご案内いたします。

新型コロナウイルス感染拡大の状況により変更・中止す  
る場合がございます。

### ○行程

12/12(月)	新大阪(9:30)＝大石酒造＝福知山市内(昼食)＝シルクミサンガ体験＝丹後ちりめん歴史館＝GR天の橋立(15:30)
12/13(火)	GR天の橋立(9:30)＝日の出港～(伊根湾舟屋めぐり)～日の出港＝出石永楽館＝出石町(昼食)＝玄武洞ミュージアム(豊岡柁柳細工体験)＝GR城崎(15:45)
12/14(水)	GR城崎(9:00)＝買い物(海産物)＝鳥取砂の美術館＝鳥取市内(昼食)＝あおや和紙工房(紙すき体験)＝大阪(18:30)

交通規制等の都合により、変更が生じる場合があります。

バス会社 日本交通株式会社

■旅行企画・実施/株式会社 大倉 グランツーリスト ■大阪府知事登録旅行業第 2-1472 号 ■総合旅行業務取扱管理者: 林 幹子

### ツアーお申込み方法

ハガキに①イベント名「○○○○の旅」②会員番号 ③参加者全員の氏名(フリガナ明記)、住所、電話番号(代表者は携帯電話など連絡の取りやすい番号)、年齢、生年月日、性別、メンバー種別、会員紹介である旨を明記のうえ係宛にご郵送ください。電話でも受付いたします。

お問合せ  
お申込み先

住所/〒530-0047  
大阪市北区西天満5丁目1番9号 大和地所南森町ビル6階  
大倉クラブ&ホテルズ事業本部  
「○○○○の旅」係

0570-00-1955

※詳細は後日ご案内書を発送させていただきます。



#### 千里浜なぎさドライブウェイ

国内唯一、砂浜をドライブできる全長約8kmの海岸。



#### 白米千枚田

海沿いの斜面に広がる1004枚の棚田。日本の棚田百選、国指定文化財名勝に指定。



#### 瓜割りの滝

冷たさで瓜が割れたとの故事が名前の由来。涼しくてマイナスイオンたっぷり。



7月19日  
(2泊3日)

## 第150回 北陸路・能登半島・若狭湾の旅

四季折々の自然や旬のグルメ、温泉などを楽しむ大倉クラブ&ホテルズツアー。今回は、石川県から福井県までめぐり、参加者の皆さんに旅を満喫していただきました。

日本子育て支援大賞2022受賞!  
日本子育て支援大賞2022  
（一社）日本子育て支援協会



お子さまやお年寄りの見守り対策に  
AI顔認証技術で  
家族やご自身の防犯対策に  
HESTA CAMERA  
ストーカーやDVの防犯対策に

AIで顔認証し、対象人物を特定 → スマホに通知 HESTAの防犯カメラ

カメラ1台でご家族の安全・安心に。  
HESTAカメラに顔データを登録することで、いつ徘徊しそうになったのか? いつお子さまが帰宅したのかを把握できます。

カメラが自動感知し、アプリに通知。  
登録したご家族をカメラが検知すると、専用アプリに通知が届くので、在宅中でも外出中でも通知が届くので安心です。

初期費用 基本0円 / 月額5,500円(税込)  
「AI顔認証」セキュリティカメラを月額利用!

複数台設置ならもっとお得! 詳しくはお問い合わせください。  
女性スタッフ対応の窓口もご用意しています!

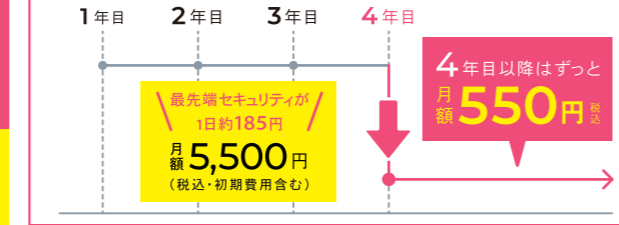

1年目 2年目 3年目 4年目  
最先端セキュリティが1日約185円  
月額5,500円(税込・初期費用含む)  
4年目以降はずっと月額550円

資料請求・お問い合わせはこちら  
女性スタッフが対応 0120-316-393  
受付時間 平日9:00~18:00 contact@okura-h.com

一般受付 0120-393-564  
HESTA カメラ 検索 http://hesta-smartcity.com/camera/

モバイルバッテリーシェアリングサービス HESTA CHARGE

充電問題、これで解決!  
iPhone / Android (iPhone・Android)  
165円/月  
050-1751-6001

災害時は無料で貸出いたします

外出先でのバッテリー不足解消に  
— 空きスペースの有効活用に。貸出・返却時の来店で集客効果も期待できます。 —

HESTA デジタルチャージ導入メリット

- 災害対策: 災害時には緊急用モバイルバッテリーに
- サイネージ利用: デジタルサイネージによる災害情報発信
- 無料設置: 初期投資なしで導入が可能、設置もカンタン!

ご利用料金 24時間毎に 165円(税込) ※7日以降は+1,650円(税込)の違約金が発生し、お客様へバッテリーの所有権が移ります。

詳しくはこちらをチェック!

ハスタ オークラハウジング株式会社  
導入に関するお問い合わせは、HESTA オークラハウジング 株式会社へ 0120-05-1819 平日 9:00~18:00

HESTA AI SMART HOME

「なんば」駅まで約42分! 都心まで好アクセス  
ガーデンタウンさつき台  
670区画の駅近タウン

最新のスマートホームを導入!  
和歌山県橋本市の新築一戸建て分譲住宅  
ガーデンタウンさつき台

お話をダンスもできる!  
声やスマホで家電を操作 HESTA ROBO 新登場!

ガーデンタウンさつき台 詳しい情報はこちら



「HESTA ROBO」と暮らす、新しいスマートライフ

声やスマホで家電を操作できるライフサポートロボ「HESTA ROBO」。お話をダンスもでき、お子さまの新しい遊び相手としても大活躍。

外出中に「外から操作」  
外出先からスマートフォンなどでお家の機器を操作。帰宅前にエアコン操作やお掃除ロボットで部屋をキレイにすることも。

エアコンの温度を下げよう!  
お掃除ロボット エアコン

家族の帰宅がわかる「ドア・窓センサー」

ドアが開くとスマートフォンに通知。学校からお子さまが家に着いたかどうか分かり、安心です。帰宅状況を外出先で把握できます。

外出先から様子を見守る「屋内カメラ」「屋外カメラ」

自宅の様子をスマートフォンで確認でき、外出先から家族やペットの様子を見守れます。マイク・スピーカー内蔵なので会話することも可能。

人感センサー 窓センサー 通知 屋内カメラ 屋外カメラ

※スマートフォンもしくはタブレットは、別途ご用意ください。※スマートスピーカーは別途ご用意ください。※建物・設備の状況により一部商品が取り付けできない場合がございます。※スマート家電のご利用にはインターネット(Wi-Fi)環境が必要になります。

物件概要 3LDK~4LDK / 土地面積: 170.89m<sup>2</sup>~180.12m<sup>2</sup> (51.69坪~54.48坪) (実測) / 建物面積: 82.8m<sup>2</sup>~144.91m<sup>2</sup> (25.04坪~43.83坪) (実測) / 所在地: 和歌山県橋本市さつき台1-5、他 / 交通: 南海高野線「御幸辻」徒歩6分・JR和歌山線「橋本」車4km・南海高野線「林間田園都市」車4km

子育てに優しい住まい「スマートホーム」  
株式会社大倉とミキハウス子育て総研株式会社は、子育てに優しい「HESTA AI スマートホーム」の普及に向けてタッグを組みました。

マイホームの購入を応援!  
補助金30万円が交付されます!  
橋本市で新築住宅を取得し、転入されたファミリーに。

地方公共団体とともに子育て世帯や地方移住者等の住宅取得を応援  
【フラット35】地域連携型

地方公共団体 補助金の交付などマイホーム取得者に対する財政的支援  
住宅金融支援機構 【フラット35】の金利引下げ

子育て支援 【フラット35】の借入金利から 当初10年間 年▲0.25%  
地域活性化 【フラット35】の借入金利から 当初5年間 年▲0.25%

ミキハウス子育て総研 認定 HESTA