

OKURA CLUB & HOTELS

# GRAN TIMES

2021  
10  
VOL.160

GRAN TIMES October 2021 vol.160 2021年10月1日発行 発行所/株式会社大倉 〒530-8530 大阪市北区天神橋2丁目北2番11号 企画・編集/株式会社大倉 定価1部161円(税込)・年1,992円(購読料は年会費を含む)

わたしの  
好きな秋 2021  
みつけた

大倉クラブ&ホテルズ  
紹介動画(30秒)を公開中  
ぜひご覧ください。



表紙:メタセコイヤ並木(滋賀県高島市)

プラチナ会員のご案内

## 今ならカードを増やせるチャンス!! グレードアップキャンペーン



プラチナ会員は  
募集口数に達し次第、  
終了させて  
いただきます。

※会員種別によりカード発行  
可能枚数が異なります。



宿泊料金 例: 平日1泊2食付き9,900円×5名=49,500円  
平日素泊り(5名2部屋利用時)=20,900円  
※キャンペーン料金適用時。

### 資格要件

- ▶ 10年以上、個人名義で会員権を所有されている会員様
  - ▶ 70歳以上で会員権を所有されている会員様
  - ▶ お子様やお孫様に名義変更をされる会員様
- ※上記3項目全てに当てはまる方が対象

ご好評  
につき

「10年以上所有」  
に関して条件緩和  
を致しました。

- ①会員権を切替された会員様…………… 切替前からの所有期間に
- ②祖父母・父母より名義変更をされた会員様… 変更前からの所有期間に
- ③法人→個人に名称を変更された会員様…………… 変更前からの所有期間に

### メリット

- ▶ 名義変更手数料無料(別途登記費用・印紙代が必要となる場合あり)
- ▶ 現在の会員カード枚数にプラチナ会員カードの追加ができます
- ▶ プラチナ会員様は従来のカードと同条件でご利用可能です
- ▶ 親御様世代とお子様世代共に、お得に幅広くご利用いただけます
- ▶ 年会費は従来通りのままご利用いただけます

※その他会員種別により、諸条件がございますので、まずはお気軽にお問い合わせください。

プラチナ会員登録のお問い合わせ先(受付時間:平日10:00~18:00)  
☎06-6353-1073(メンバーサポート室)

大倉クラブ&ホテルズ事業本部(営業時間)9:00~18:00(土曜・日曜・祝日も営業)

ご予約のご予約  
お問い合わせ先  
ホームページ

☎06-6353-1955

行く ゴーゴー  
0570-00-1955

https://www.granresort.jp

大きな夢を築く。  
OKURA 大倉

会員様の自慢の作品を展示!



# 芸術の秋

芸術の秋にちなみ、GRE京都のコンベンションルームで会員様の自慢の作品を展示します。

開催中～  
12月中旬まで

in GRE京都

ザグランリゾート  
エレガント 京都  
支配人 福岡 駿介

お問い合わせ GRE京都 tel. 075-451-1600

# スポーツの秋

ホテルごとに歩こう会を実施。参加した会員様の合計歩数をホテル別に競い合っていていただき、優秀ホテルを発表します。

対象  
ホテル

- ・GRE京都
- ・プリンセス有馬
- ・GR有馬
- ・GRE軽井沢
- ・GR天の橋立



## 歩こう会

ホテルごとにおすすめ散策コースをご用意しています。ホテル周辺の見どころを巡りながら、楽しく健康に歩きましょう。

GRE京都	
支配人と巡る 京町ぶらり 秋の花名所 詩仙堂・圓光寺・府立植物園を巡ります。	●所要時間:約3時間30分/約3km ●催行日:10/10(日)～12(火) ●料金:3,300円(税込) ●昼食付
支配人と巡る 京の紅葉さんぽ 紅葉の名所 南禅寺・無鄰菴を巡ります。	●所要時間:約3時間30分/約3km ●催行日:11/21(日)～23(火・祝) ●料金:4,950円(税込) ●昼食付
プリンセス有馬	
朝さんぽ 瑞宝寺公園まで紅葉を愛でながら歩きます。	●所要時間:約45分/約3km ●催行日:10/17(日)、31(日)、11/14(日)、28(日) ●無料

GR有馬	
旧福知山線 廃線跡を歩く 武庫川の溪谷沿いに続く約4.7kmの廃線跡を歩きます。	●所要時間:約3時間/約5.5km ●催行日:10/18(月) ●料金:1,650円(税込) ●軽食付
歩こう会 森林植物園で紅葉を愛でます。	●所要時間:約4時間/約5km ●催行日:11/7(日) ●料金:1,650円(税込) ●軽食付
GRE軽井沢	
雲場池ウォーキング 紅葉で色づく雲場池周辺まで歩きます。	●所要時間:約1時間/約2km ●催行日:10/1(金)～11/5(金)の日・火・木曜日のご宿泊の翌朝 ●無料

GR天の橋立	
松並木ウォーキング 世界遺産天橋立の松並木歩道を歩きます。	●所要時間:約1時間/約1.5km ●催行日:10/1(金)～11/5(金)の月・水・金曜日のご宿泊の翌朝 ●無料

※詳しくはホテルまでお問い合わせください。



# 食欲の秋

グルメフェスタ(プリンセス有馬、GRE淡路島)、月替わりの一品料理提供(全ホテル)を開催。おいしいものをいっぱい食べて、食欲の秋を楽しみましょう。

グルメ  
フェスタ

10/2・9・16・23・30の土曜日

## 秋の収穫祭

毎週土曜日に、プリンセス有馬とGRE淡路島で食べ放題のイベントを開催します。

GRE淡路島

うおざんまい  
魚三味

名残り鱈・もみじ鯛・マグロを食べ放題や、握り寿司などにご提供いたします。



プリンセス有馬

にくざんまい  
肉三味

近江大倉和牛の食べ放題を実施します。ローストビーフ、お鍋のお肉の追加、串揚げなど存分にお召し上がりください。串揚げは、目の前で揚げたアツアツをご提供!



グルメフェスタの  
イベント動画こちら

<https://youtu.be/DGzkX4B7EB4>



QRコードを  
スマホで  
読み込んで  
チェック!

秋の  
一品料理  
(全ホテル対象)



国内有数の栗の産地、茨城県笠間のおいしい栗を使用した料理をご提供します。(別途料金)

10月  
和栗を使った  
一品料理

※食材の仕入れ状況により、イベントを変更・中止する場合がございます。※画像はイメージです。

## 孫の日プラン

10月17日(日)「孫の日」に合わせ、ご家族で楽しめる特典をご用意!皆様お誘い合わせのうえ、ぜひご利用ください。

実施期間 10月1日(金)～31日(日)まで

対象 お孫さんと同行されるグループで希望者(素泊まりを除く)

ポイント3倍!!

夕食時、お子様に  
アニマルアイスプレゼント!

記念写真プレゼント!



※ご予約時に「〇〇様の孫の日プランのご利用」とお申し出ください  
※パースデーキャンペーンと併用の場合は左記特典と記念品のプレゼントがございません  
※連泊の場合は1泊目のみ適用となります  
※他キャンペーンと併用不可

サウナ → 水風呂 → 休憩 を3~4セットが基本の入り方

STEP 1 お風呂に浸かる

全身を洗ってからサウナに入るのがマナー。  
長時間、サウナに入るのが苦手な人は、体を軽く温めるとより効果的です。

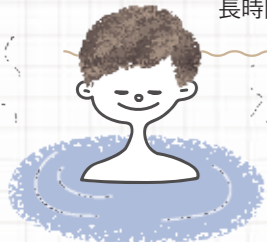

STEP 2 サウナに入る

サウナ室の環境、体調にもよりますが、一般的に約5~10分程度が最適。



STEP 3 水風呂に入る

「ぬるい水」のシャワーでまずは体を慣らしてから。  
水風呂の目安は1分。  
なるべく動かず、体の力を抜きましょう。



※GRE熱海・GRE伊豆・GRE軽井沢・GR三方五湖は水風呂を設置していません。

STEP 4 休憩する

緊張の反動による全身の深いリラックスが得られます。  
心身ともにスッキリし、体が軽くなる——、これこそ「ととのった」状態です。



水分補給を忘れずに!

このセットを3~4セット行くと効果的!

【ご注意】サウナは健康効果もありますが、一方で心筋梗塞・脳梗塞などを引き起こす可能性もあります。サウナと水風呂の交代浴が心臓に負担をかけ、命に関わる危険性もあります。必ずご自身の健康状態を考慮しうえ、注意してお入りください。

サウナの楽しみ方

ととのう

ととのうって  
どういうこと?

初心者必見!

いま話題の「サ活」はじめてみませんか?



健康や美容、免疫力アップなどさまざまな効果が期待でき、老若男女問わず人気が高まっている「サウナ」。大倉クラブ&ホテルズでは、11か所のホテルにサウナを併設しており、気軽にご利用いただけます。

リラクゼーション  
サ活  
サウナ活動

ととのう

ぽかぽか

サウナ浴で免疫力アップ!

サウナ入浴は、新陳代謝や疲労回復、デトックス、免疫力アップなどさまざまな健康効果があるとされています。

1. 疲労回復

血液は細胞に酸素や栄養を送ります。また、二酸化炭素や老廃物を回収するのも血液の役割です。サウナに入り血流がよくなることで、疲労回復に影響があると考えられています。

2. 美肌効果

サウナで血行が促進されると新陳代謝が改善されます。皮膚血管が収縮・拡張され、皮膚の生理機能が活発化します。

3. 心のリラックス

サウナ室、水風呂の順番が一般的。サウナは交感神経を、水風呂は副交感神経を活発にします。サウナと水風呂を交互に入ることによって、2つの神経が刺激され、自律神経がととのいます。

サ活の必須ドリンク!  
オロポってなんだ?

「サ活」を楽しむ上で、忘れちゃいけないのが水分補給。サウナに入って汗をかくと、500~1,000mlの水分が体内から失われると言われています。今、サウナーの定番ドリンクとして注目を集めているのが「オロポ」です。オロナミンCと、ポカリスエットをミックスしたもので、水分、ミネラル、ビタミンを素早く吸収できる神ドリンクと評判です。ホテルでも販売しておりますので、ぜひお試しください。



イメージ



サウナ設置ホテルのみ販売 1杯500円(税込)



お肌もココロも潤ううれしい相乗効果いっぱい! ホテルステイでサウナー体験!

Pick Up!

サウナが楽しめる11ホテル

- プリンセス有馬
- GRE淡路島
- GRE白浜(休館中)
- GRE京都
- GRE熱海
- GRE伊豆
- GRE軽井沢
- GR有馬
- GR近江舞子
- GR三方五湖
- ヴィラ・リュウセイ

心も体もととのった後にいただく、料理の味は格別!

各ホテルレストランでおいしい料理をお楽しみください。



## GR近江舞子

### 料金

BBQランチ： 大人4,400円(税込)  
お子様はジュニア2,200円(税込)  
キッズ1,650円(税込)

BBQディナー：大人は和みコース料金に準じます。  
お子様はジュニア・キッズ料金に準じます。

### 昼食BBQ+夕食+朝食セット

1泊3食付き、この秋だけのお得なプランをぜひご利用ください。

※1日3組12名様まで詳しくは各ホテルにお問い合わせください

ご予約・お問い合わせ GR近江舞子

TEL:077-596-0377



17:00 ~  
サンセットBBQが  
楽しめます!

鮎の原始焼きとトマホークステーキの  
ダイナミックBBQ

琵琶湖を代表する鮎の塩焼き、トマホークステーキ・ロングソーセージ・  
スペアリブなどボリューム満点の食材をご用意しております。  
※トマホークステーキは、ディナーのみのご提供となります。

BBQの後は  
グランドゴルフ、  
湖畔散策、ご入浴など  
お楽しみください

こんな楽しみ方も

12:00

14:00

15:00

18:00

8:00

チェックイン

BBQスタート

BBQ終了

グランドゴルフ



湖畔散策



ご入浴



夕食



朝食

## GR赤穂

### 料金

BBQランチ： 大人4,400円(税込)  
お子様はジュニア2,200円(税込)  
キッズ1,650円(税込)

BBQディナー：大人は和みコース料金に準じます。  
お子様はジュニア・キッズ料金に準じます。

### 昼食BBQ+夕食+朝食セット

1泊3食付き、この秋だけのお得なプランをぜひご利用ください。

※1日3組12名様まで詳しくは各ホテルにお問い合わせください

ご予約・お問い合わせ GR赤穂

TEL:0791-48-0077



17:00 ~  
サンセットBBQが  
楽しめます!

カキのカンカン焼き付き海鮮&旬野菜の  
肉巻きBBQ

赤穂名物のカキのカンカン焼きとベーコン巻き、旬の野菜を牛肉  
巻き、新鮮な海鮮をBBQでお召し上がりいただきます。

BBQの後は  
海釣り、海辺散策、  
ご入浴など  
お楽しみください

こんな楽しみ方も

12:00

14:00

15:00

18:00

8:00

チェックイン

BBQスタート

BBQ終了

海釣り



海辺散策



ご入浴



夕食



朝食

味覚の秋! 食欲の秋!  
アウトドアの秋

手ぶらで  
おいしい!

# 自然と体験を楽しむBBQ

ご利用は  
10/31(日)まで  
お申し込みはお早めに!

## プリンセス富士河口湖

キャンパークオリティ・プロの料理・快適な  
宿泊を組み合わせたプリンセス富士河口  
湖オリジナルのグランピング。  
雄大な富士山を見ながら手ぶらでお気軽に  
お楽しみください。

### 料金

特撰コース料金に準じます  
お子様はジュニア・キッズ料金に準じます  
※1日2組8名様まで

ご予約・お問い合わせ プリンセス富士河口湖

TEL:0555-72-3711



骨付きトマホークステーキ・富士レインボー鱒のスキレット・魚介  
とキノコのアヒージョ・旬野菜のカマンベールフォンデュなど普  
段のファミリーキャンプでは真似のできない、大倉クラブ&ホテ  
ルズならではの一味違うBBQをご提供いたします。

### グランピングの過ごし方

チェックイン

16:30 BBQテント集合

17:00 火起こし体験

17:30 BBQスタート

19:30 BBQ終了

20:00 BBQを終えお部屋へ

本格グランピングを手軽に体験  
富士山を望みながら  
絶好のロケーションでBBQ!



## サントリーグループ会社様から読者様へ プレゼントをいただきました

### のんある晩酌 レモンサワー

“アルコール分 0” “カロリー 0” “糖類 0” レモンサワー好きの95.2%がノンアルだと気付かない!

サントリーのお酒づくりのノウハウやノンアルコールの開発技術を結集し、アルコール0.00%なのに本格的なレモンサワーを思わせる、みずみずしいレモンの香りと、お酒らしさを感じる飲み応えのある味わいを実現した商品です。



のんある晩酌  
レモンサワー  
350ml×6缶  
抽選で  
30名様

→QRを読み取り、申し込みフォームからご応募できます



このページを切り取り、FAX用の申込書として利用いただけます。必要事項、アンケートを記入の上、大倉クラブ&ホテルズ事業本部までFAX か左記申し込みフォームでお送りください。

のんある晩酌 レモンサワー プレゼント申込書		FAX 06・6355・6112	
お名前	会員番号		
住所	〒□□□□ - □□□□		
電話番号	メールアドレス		
年齢	<input type="checkbox"/> 20代 <input type="checkbox"/> 30代 <input type="checkbox"/> 40代 <input type="checkbox"/> 50代 <input type="checkbox"/> 60代 <input type="checkbox"/> 70代 <input type="checkbox"/> 80代 <input type="checkbox"/> 90代		
<b>Q1. 会報誌をお読みになりますか?</b> <input type="checkbox"/> 毎月必ず読む <input type="checkbox"/> まあまあ読む <input type="checkbox"/> たまに読む <input type="checkbox"/> ほとんど読まない <input type="checkbox"/> 全く読まない	<b>Q2. 会報誌のデザイン、情報量などの印象はどう思われますか?</b> <input type="checkbox"/> 大変良い <input type="checkbox"/> 良い <input type="checkbox"/> 普通 <input type="checkbox"/> あまり良くない <input type="checkbox"/> 悪い <input type="checkbox"/> その他 ( )		
<b>Q3. 会報誌に掲載して欲しい事はございますか? (複数回答可)</b> <input type="checkbox"/> 料理 <input type="checkbox"/> 地域観光スポット <input type="checkbox"/> 地域グルメ情報 <input type="checkbox"/> 会員インタビュー <input type="checkbox"/> イベント情報 <input type="checkbox"/> 料金表 <input type="checkbox"/> その他 ( )	<b>Q4. お気づきの点・ご要望があればご自由にご記入ください。</b> ..... ..... .....		

締め切り 10月20日(水)【必着】まで

○個人情報の取り扱いについて、「個人情報保護法」その他の規範を遵守し、適切な管理を行います。記載していただいた個人情報は、当社グループ会社が商品・各種サービスに関する情報のご案内・ご提供等の営業活動目的に利用させていただきます。法令等に基づく官公庁からの要請を受けた場合やお客様の承諾がある場合以外には、他の第三者に提供することはありません。あらかじめご了承くださいませ。ようお願い申し上げます。  
○当選の発表に関しては商品の発送をもってかえさせていただきます。10月25日(月)以降に発送します。



きめ細かくクリーミーな「神泡」が魅力のザ・プレミアム・モルツ。



篠原 穂

「ザ・プレミアム・モルツ」ならはのこだわりの素材・製法に加え、飲食店様でのこだわりの注ぎ方で実現する「きめ細やかでクリーミーな泡」は「神泡」  
18年以降、厳正な品質基準とこだわりの注ぎ方を実現いただいた飲食店様を神泡店と定めており、21年6月現在全国約4万店のザ・プレミアム・モルツお取り扱い店において神泡のご提供をいただいております。  
神泡のザ・プレミアム・モルツだからこそ味わえる「華やかな香り」と「深いココクの神泡」を是非全国の神泡店にてお愉しみてください。

いつも快適な接客をして、リラックスクスできる空間。本当に癒やされる場所です。支配人様および皆様の笑顔にいつも癒やされます。コロナ禍で世の中が旅行しづらい雰囲気ではございますが、収束したら是非、ザグランリゾート様で宿泊する旅行を社内ですべて作ってほしいと皆で話しております。  
また、弊社のモルツ、ザ・プレミアム・モルツ、翠といった当社の一押しの商品で最高品質の状態でご提供いただいております。お待ちしております。



**インタビューを終えて**  
サントリーグループ様は「人と自然と響きあう」を使命として掲げられており、サステナビリティを経営の中軸に据えられ、地球環境の持続可能性に貢献する「良い製品」をお客様にお届けする事を宣言されています。大倉クラブ&ホテルズは食材や資材の節約による資源保全と間伐材を使用したお箸をお客様にご提供する事で地球環境の持続可能性に貢献することで繋がっております。サントリーグループ会社様の益々のご発展をお祈りいたします。

法人会員様

## INTERVIEW

SUNTORY

## サントリーグループ会社様

この度は法人会員様としてご登録いただいているサントリーグループ会社様で大倉クラブ&ホテルズのご担当をしていただいている篠原様にお話を伺いました。

サントリーグループ会社の事業内容を教えてください。

ザグランリゾートに関してご感想や社員様への告知方法をお聞かせください。

選べる料理スタイル

# 珠玉の味

## めぐり

11月30日(火)まで

大倉クラブ&ホテルズでは地産地消の旬の食材をこだわりの料理方法で提供しております。四季折々、旬のごちそうを皆様へお届けします。

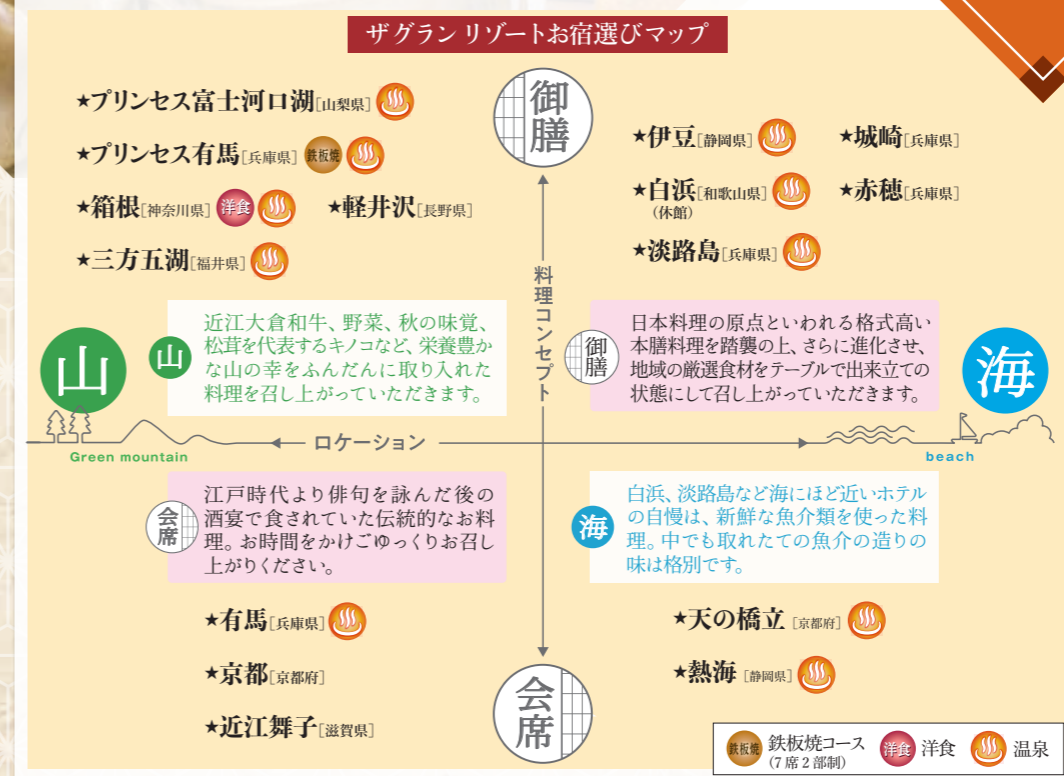

### ザグランリゾートエレガント 淡路島

**和** 淡路島産 えびすポークと 地鶏の白湯鍋御膳

**料** 近江大倉和牛 食べ比べ白湯鍋 おすすめ御膳

**特** 松茸と 近江大倉和牛 朴葉焼き 特撰御膳 (9~10月) 3年とらふぐ 特撰御膳 (11月)



### ザグランリゾートプリンセス 富士河口湖

**和** 選べる二つの鍋 和み御膳 ①近江大倉和牛 すき焼き鍋 ②富士レインボー しやぶしやぶ鍋 (ご予約時にお申し出ください)

**料** 選べる二つの鍋 鱧と松茸の カルタフアタ付き おすすめ御膳 ①近江大倉和牛 すき焼き鍋 ②富士レインボー しやぶしやぶ鍋 (ご予約時にお申し出ください)

**特** 松茸すき焼き 特撰御膳 松茸釜飯・鱧と松茸の カルタフアタ付き



### ザグランリゾート 赤穂

**和** 赤穂産カキと 秋鮭の クリーミー鍋 おすすめ御膳 鮑のバター焼き付き

**料** 赤穂産カキと 秋鮭の クリーミー鍋 おすすめ御膳 鮑のバター焼き付き

**特** 赤穂産カキと 秋鮭の クリーミー鍋 特撰御膳 近江大倉和牛と 鮑のバター焼き、 カレイの天ぷら付き



### ザグランリゾートエレガント 伊豆

**和** 伊豆の金目鯛 味噌鍋御膳

**料** 伊豆の 金目鯛味噌鍋 おすすめ御膳 近江大倉和牛、 金目鯛の煮付け付き

**特** 伊豆の 金目鯛味噌鍋 特撰御膳 近江大倉和牛、 金目鯛の煮付け、 伊勢えびの造り付き



### ザグランリゾートエレガント 軽井沢

**和** 近江大倉和牛 陶板焼きと 鮑の天ぷら御膳

**料** 近江大倉和牛 陶板焼きと 鮑の天ぷら御膳

**特** 近江大倉和牛 陶板焼きと 松茸炭火焼 特撰御膳



### ザグランリゾートプリンセス 有馬

**料** 近江大倉和牛と 秋鮭親子の秋味白湯御膳 イクラご飯付き (9月~10月) 焼き松茸付き、 イクラご飯付き (9月~10月) あわびバター焼き、 イクラご飯付き (11月)

**和** 秋鮭と合鴨の 秋味白湯御膳

**特** 近江大倉和牛と 秋鮭親子の秋味白湯御膳 (11月) 焼き松茸付き、 イクラご飯付き (9月~10月) あわびバター焼き、 イクラご飯付き (11月)

近江大倉和牛と 秋鮭親子の秋味白湯御膳 (11月)

近江大倉和牛と 松茸すき焼き 特撰御膳 (9月~10月)

■ 御膳コース ■ 会席コース ■ 洋食コース ※写真の鍋物、お造りは3~4人前です。詳しくはお問い合わせください。

◆ 特 ◆ 特撰コース料金 ◆ 料 ◆ 料理長おすすめコース料金 ◆ 和 ◆ 和みコース料金

会席  
コース

ザグランリゾート 有馬

**和** 丹波地鶏と合鴨ロースの治部煮鍋会席

**料** 近江大倉和牛うに味噌しゃぶしゃぶ おすすめ会席



特

近江大倉和牛うに味噌しゃぶしゃぶ  
特撰会席  
鮑天ぷら、松茸付き



御膳  
コース

ザグランリゾート 三方五湖

**和** 甘エビしゃぶしゃぶ御膳 (11月5日まで)

**料** 甘海老しゃぶしゃぶ御膳煮付け グレードアップ (のどぐろ姿煮) (11月5日まで)

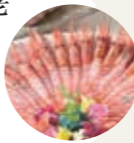

特

松茸と和牛すき焼き  
特撰御膳  
(11月5日まで)



ザグランリゾート 近江舞子

**和** 近江台鴨会席

**料** 近江軍鶏の水炊き鍋 おすすめ会席



特

近江大倉和牛と松茸特撰会席 (10月24日まで)  
近江大倉和牛すき焼き鍋  
特撰会席 (10月25日～11月30日)



近江大倉和牛と松茸特撰会席

ザグランリゾート 城崎

**和** 紅カニ鍋御膳 (11月5日まで)

**料** 紅ガニ おすすめ御膳 料理長特製 カニグラタン付き (11月5日まで)



特

紅ガニ特撰御膳 (11月5日まで)  
姿カニ一杯  
特製グラタン付き



ザグランリゾート 天の橋立

**和** 松茸丸茄子車海老 秋の丹後会席 (11月5日まで)

**料** 松茸と紅葉鯛湯葉 養老蒸し おすすめ会席 (11月5日まで)



特

近江大倉和牛すき焼き 松茸尽くし  
特撰会席 (11月5日まで)



洋食  
コース

ザグランリゾート 箱根

**和** イタリア産 仔牛タン ミルクフエッド 箱根山麓野菜コース

**料** オマール海老、金目鯛とイタリア産 ミルクフエッド 仔牛タン おすすめコース



特

近江大倉和牛 フォアグラ添え トリユフの香りと オマール海老 金目鯛特撰コース



ザグランリゾート エレガント 熱海

**和** 地魚船盛りとふじの国ポークしゃぶすき鍋 和み会席

**料** 鮑の和風グラタンと近江大倉和牛しゃぶすき鍋 おすすめ会席



特

伊勢海老 鬼殻焼きと近江大倉和牛しゃぶすき鍋  
特撰会席



ザグランリゾート エレガント 京都

**和** 近江大倉和牛と京都高原豚のしゃぶしゃぶ 和み会席

**料** 近江大倉和牛すき焼き おすすめ京会席

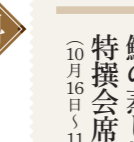

特

近江大倉和牛と松茸の石焼きとすき焼き特撰会席 (10月15日まで)  
近江大倉和牛と鮑の蒸し焼き  
特撰会席 (10月16日～11月30日まで)



ザグランリゾート プリンセス 有馬

レコメンド  
鉄板RECOMMENDコース  
STANDARDコースに  
「活け鮑の鉄板焼きブルゴーニュ風」追加

鉄板STANDARDコース  
前菜、温野菜、スープ、季節のサラダ、  
焼き野菜、ガーリックライス、デザート

鉄板  
PREMIUM  
コース

和みコース +9,900円(税込)  
RECOMMENDコースに  
「伊勢海老の鉄板焼き」追加

各コース、ステーキ肉の種類は選択制です。ご予約時にお申し出ください。  
①黒毛和牛ミスジ ②黒毛和牛サーロイン ③黒毛和牛フィレ+1,650円(税込)



鉄板PREMIUMコース

■：御膳コース ■：会席コース ■：洋食コース ※写真の鍋物、お造りは3～4人前です。詳しくはお問い合わせください。  
◆：特撰コース料金 ◆：料理長おすすめコース料金 ◆：和みコース料金

ご予約受付中

# カニ・ふぐシーズンスタート

今シーズンはいずれも特撰コースのみのご提供になります。ぜひご賞味ください。

## ふぐ料理 3/31(木)まで

11/1(月)~ザ グラン リゾート エレガント伊豆  
11/1(月)~ザ グラン リゾート エレガント淡路島  
11/6(土)~ザ グラン リゾート 三方五湖

## カニ料理 11/6(土)~3/31(木)

ザ グラン リゾート 城崎  
ザ グラン リゾート 三方五湖  
ザ グラン リゾート 天の橋立  
ザ グラン リゾート 有馬

## ふぐ・カニ料理 11/6(土)~3/31(木)

ザ グラン リゾート 三方五湖



### 全ホテルで実施！ 会員様限定特典

#### グループ旅行プラン

10名様以上(小学生以上)のご宿泊で  
①記念写真をプレゼント  
下記よりいずれかのサービスをお選びいただけます。  
ご予約時にお申し付けください。  
② **A** 各ホテル趣向を凝らした一品料理  
**B** 乾杯ドリンクプレゼント  
●さらに楽しむなら  
飲み放題プランがおすすめ  
(お一人様+2,200円(税込)も  
ございます。



#### 女子旅プラン

女性だけのグループのお  
客様に素敵な特典をご用  
意いたします。



- 特製デザートをご用意！
- アメニティーグッズをプレゼント
- 1室3名様以上の女性みのグループ。
- ご予約時に「女子旅プラン」とお申し出ください。
- プリンセス有馬はレディースルームがございます。

#### バースデープラン 通年

お誕生月には何度でもお得なバースデープラン  
をご利用いただけます。会員様ならではの素  
敵なひとときをお楽しみください。

- 特別お祝い料理&  
記念品プレゼント&記念写真  
特別期間・イベント開催時にはご用意できない場合  
があります。ご了承ください。
- バースデー期間中 ポイント3倍  
誕生月のご本人様名義のポイントカードのみ付与さ  
せていただきます。
- ご予約時に「〇〇様のお誕生日(〇月〇日生まれ)の  
ご利用」とお申し出ください。

※特別期間・他のキャンペーン・プランとの併用、素泊まりは適用外とさせていただきます。詳しくは各ホテルにお問い合わせください。



お一人様も大歓迎！  
ザ グラン リゾートを  
ご利用ください

ザ グラン リゾートは、お一人様のご宿泊から  
ご利用いただけます。これからの紅葉シーズ  
ン、ゆったりのおんびり、思う存分寛ぎの時間  
をお過ごしください。

# 人と自然を資源循環でつなぎ、地球環境への負担を減らす SDGsの日本酒「環」~めぐる~

プリンセス有馬とザ グラン リゾート エレガント淡路島の  
レストラン・売店にて数量限定販売!!

「もったいない」という気持ちから  
持続可能な地域のデザインを描く  
ローカル SDGsのストーリーに  
ぜひ飲む人としてご参加ください。



地エネの酒 for SDGs プロジェクトは  
兵庫県内の蔵元と、農家、神戸新聞社による取り組みです。



飲むことで、  
眠れる地域の資源が回り出す。  
地域環境への負担を減らす。  
そしてもちろんおいしい。



そんなミッションを担う日本酒が「地エネの酒 環[めぐる]」です。  
大倉クラブ&ホテルズはこの取り組みに賛同し、  
プリンセス有馬と、ザ グラン リゾート エレガント淡路島の  
レストランと売店にて  
SDGsの日本酒「環」を販売いたします。

「地エネの酒 環」は、持続可能な開発目標 (SDGs)の  
次の目標に関連した取り組みです。



- 7 エネルギーをみんなに そしてクリーンに
- 9 産業と技術革新の基盤をつくろう
- 12 つくる責任 つかう責任
- 13 気候変動に具体的な対策を
- 15 陸の豊かさも守ろう

消化液を供給 弓削牧場(神戸市)  
山田錦を栽培 豊倉町営農組合(加西市)  
名古屋敦さん(加西市)  
中西重喜さん(神戸市)  
日本酒を醸造 「播州一献」の山陽酒造(宍粟市)  
「盛典」の岡田本家(加古川市)  
富久錦(加西市)  
「福寿」の神戸酒心館(神戸市)  
プロジェクト運営調整 神戸新聞社



第143回 ザ グランリゾート 近江舞子・ザ グランリゾート 三方五湖に泊まって

# 大原三千院・比叡山延暦寺・メタセコイヤ並木の旅



メタセコイヤ並木



大原三千院



比叡山延暦寺



安土信長の館

## ◇旅行代金(1名様)

- 添乗員・スタッフ同行
- 会員様のご紹介も参加いただけます。

[会員様] 50,000円(税込)

[会員様紹介] 51,500円(税込)

宿泊費につきましては、各自ホテルにて別途ご精算となります。

[出発日]  
2021年12月15日(水)〈2泊3日〉

## ○募集人員

30名様(最少催行人員：20名様)

先着にて受付。11月15日(月)までに20名に満たない場合は中止させていただきますので、あらかじめご了承ください。また、30名を超えるとキャンセル待ちになる場合があります。

## ○集合場所・時間

午前8時30分  
(JR新大阪駅 1階旧団体待合室前)

## ○行程

〈凡例〉＝バス

12/15 (水)	新大阪(9:00)＝寂光院＝大原三千院(昼食)＝比叡山延暦寺・根本中堂＝GR近江舞子(16:30)(滋賀県大津市)
12/16 (木)	GR近江舞子(9:00)＝メタセコイヤ並木＝奥の細道むすびの地記念館＝大垣市内(昼食)＝関ヶ原ウォーランド＝GR三方五湖(16:30)(福井県三方郡)
12/17 (金)	GR三方五湖(9:00)＝日本海さかな街＝安土信長の館＝守山市内(昼食)＝道の駅＝大阪(16:30)

交通規制等の都合により、変更が生じる場合があります。スケジュールにより変更する場合があります。

バス会社 日本交通株式会社

新型コロナウイルス感染拡大の状況により変更・中止する場合がございます。

■旅行企画・実施/株式会社 大倉 グランツーリスト ■大阪府知事登録旅行業第 2-1472 号 ■総合旅行業務取扱管理者: 林 幹子

## ツアーお申込み方法

ハガキに①イベント名「○○○○の旅」 ②会員番号 ③参加者全員の氏名(フリガナ明記)、住所、電話番号(代表者は携帯電話など連絡の取りやすい番号)、年齢、生年月日、性別、メンバー種別、会員紹介である旨を明記のうえ係宛にご郵送ください。電話・FAXでも受付いたします。

お問合せ  
お申込み先

住所/〒530-8530  
大阪市北区天神橋2丁目北2番11号  
大倉クラブ&ホテルズ事業本部  
「○○○○の旅」係

TEL.06-6353-1955  
FAX.06-6355-6112

※詳細は後日ご案内書を発送させていただきます。



ザ グラン リゾート エレガント白浜は、12月のリニューアルオープンに向け、ただいま改装工事を実施しております。今月号では、フロント、ロビー・大浴場の完成予想図をご紹介します。より快適に、より便利に、くつろぎの空間に一新しておりますので、ぜひご期待ください。来月号では、リニューアルの詳細とオーナー様特典をお知らせします。



大浴場

シックな色調に改装された大浴場。広い窓からは海を見渡せ、眺望も抜群。温泉に浸かりながら、旅の疲れを癒やせます。脱衣所は使いやすさ、清潔感をポイントに改装しました。



脱衣所



フロント



ロビー

フロント、ロビーは、白良浜をイメージし、白を基調とした明るい色調で統一。大海原を思わせる大階段の爽やかなブルーがアクセントです。

※CGパースのため、実際とは異なる場合がございます。

次月号では**オーナー様特典**をお知らせします。

## ミキハウス子育て総研認定 ウェルカムベビーのお宿



認定  
ホテル



プリンセス有馬



GRE 京都



GRE 淡路島

### ●ウェルカムベビーのお宿とは？

ミキハウス子育て総研専属の認定士が現地調査を実施し、専門家の調査・研究をもとに作成した認定 100 項目に対し、70 点以上の評価を得た施設を認定するものです。客観的な評価により「赤ちゃん連れで安心して泊まれる」「赤ちゃん連れを心から歓迎してくれる」宿泊施設を普及させることで、子育て家族を応援しています。

### ●お子様のお食事について

安心して召し上がっていただけるメニューを取り揃えております。食品アレルギーをお持ちのお子様には配慮したお料理をお作りするよう心がけておりますので、事前にお気軽にご相談ください。

## 好評につきキャンペーン料金を継続します

■年末年始特別期間 2021年12月31日(金)~2022年1月3日(月)は除く  
 ■GW特別期間 2022年4月29日(金)・30日(土)・5月3日(火・祝)・4日(水・祝)は除く

### ■ご宿泊料金

■1泊2食料金(お一人様 税込・サービス料不要)(単位:円)

会員種別		和みコース	料理長 おすすめコース	特撰コース
オーナー サブオーナー アネックス プラチナオーナー プラチナサブオーナー メンバー サブメンバー ローズメンバー プラチナメンバー プラチナサブメンバー	平日	9,900	12,650	15,400
	土曜連休	12,100	14,850	17,600
同伴者(会員が同行する 場合) グローバル ロイヤル カンパニー TH RTM TM・TMK	平日	11,550	14,300	17,050
	土曜連休	13,750	16,500	19,250
THR	平日	12,650	15,400	18,150
	土曜連休	14,850	17,600	20,350
利用券(会員が同行し ない場合)	平日	13,200	15,950	18,700
	土曜連休	15,400	18,150	20,900

○プリンセス有馬の鉄板焼きコースのスタンダードコースは料理長おすすめコース料金、レコメンドコースは特撰コース料金、プレミアムコースは和みコース料金+9,900円となります。  
 ○お一人様1部屋ご利用の場合は、シングル料金+1,100円(税込)が生じます。

■お子様料金(お一人様 税込・サービス料不要)(単位:円)

ジュニアプラン 小学生(中学生可)		キッズプラン 幼児(小学生可※)	
1泊2食付き	7,700	1泊2食寝具付き	6,050
		夕朝食	2,750
		夕食のみ	1,650
		朝食のみ	1,100
		寝具	3,300

※小学生がキッズプランをご利用の場合は、1泊2食寝具付き(お一人様6,050円)の適用となります。

■素泊まり料金(1室あたり 税込・サービス料不要)(単位:円)

会員種別		1室1名様 ご利用の場合	1室2名様 ご利用の場合	1室3名様 ご利用の場合
オーナー サブオーナー アネックス プラチナオーナー プラチナサブオーナー メンバー サブメンバー ローズメンバー プラチナメンバー プラチナサブメンバー	平日	6,600	8,800	12,100
	土曜連休	7,700	11,000	15,400
同伴者(会員が同行する 場合) グローバル ロイヤル カンパニー TH RTM TM・TMK THR	平日	7,700	9,900	13,200
	土曜連休	8,800	12,100	16,500
利用券(会員が同行し ない場合)	平日	8,250	10,450	13,750
	土曜連休	9,350	12,650	17,050

○1室3名以上のご利用はお一人様追加につき+3,300円(税込)、土曜連休に宿泊の場合は+4,400円(税込)となります。  
 ○小学生は人数に含まず(添い寝はお受けしていません)。  
 ○朝食はお一人様に付き、大人2,200円(税込)、小学生・幼児1,100円(税込)にて承ります。

<1泊2食付き・素泊まり 共通のご案内>

■土曜連休料金について

P有馬・GR有馬・淡路島・京都・白浜・近江舞子・河口湖は通年、カニシーズン(11~3月)の城崎・天の橋立・三方五湖に宿泊の場合は土曜連休料金が生じます。

■プリンセス有馬・プリンセス富士河口湖も同料金です。

■ヴィラリュウセイ、ヴィラコンコルディアは別料金となります。

■変更・キャンセルにつきましては、宿泊日前日より起算し2日前(特別期間は11日前)の午後4時以降からはキャンセル料が生じます。

## プリンセス有馬 ゴルフコンペ

大倉クラブ&ホテルズ厳選のゴルフコースでぜひお楽しみください。

新型コロナウイルス感染拡大の状況を踏まえて、しばらくの間スポーツイベントの表彰式の実施を見合わせます。ご理解のほどお願い申し上げます。

### 実施日

10月 6日(水) 花屋敷ゴルフ倶楽部ひろのコース  
 11月11日(木) ABCゴルフ倶楽部  
 12月 7日(火) 西宮カントリー倶楽部

参加費など詳しくはホテルまでお問い合わせください。

募集人員 / 80名様 ※キャディー付

## おうちで楽しむ美味グルメ ショッピングサイトを ご利用ください

大倉クラブ&ホテルズショッピングサイトでは、近江大倉和牛、北海道産海鮮をはじめ、ご当地グルメを販売しております。ぜひご利用ください。

### 10月旬のフルーツ

山梨産 シャインマスカット 2房  
 (約600g x 2 計約1.2kg)

ご注文は10/20(水)まで受け付けております。

販売価格 5,000円(税込、送料込)

※送料は北海道・沖縄など離島はプラス600円必要となります。



産地直送

今が旬!  
大粒で甘~い  
シャインマスカットはいかが?

※画像はイメージです。



HESTA FOOD MALL

購入方法  
ECサイトQRコードから  
その他商品も販売しております。

## 会員様の安心と安全のために

平素より大倉クラブ&ホテルズには格別のご愛顧を賜り厚く御礼申し上げます。弊社は快適なホテルライフをご提供するのために、以下の取り組みをはじめ、お客様にお寛ぎいただく様々なシーンでの安心安全を提供できるよう努めております。



手洗い励行

全スタッフ  
こまかな手洗いを徹底します

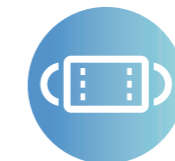

HESTAマスク着用

スタッフのマスク着用を義務付けております



館内換気

定期的に館内を換気させていただきます



アクリル板

飛散防止のため、フロントにアクリル板を設置しております

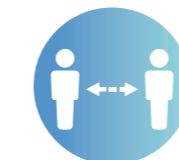

ソーシャルディスタンス

間隔をあけて  
ご案内しております



スタッフの健康管理

毎日就業前の検温を実施  
37度以上は自宅待機しております



消毒

来店時に手指消毒を  
お願いいたします



キャッシュトレイ

現金の受渡しは  
キャッシュトレイを使用いたします

大倉クラブ&ホテルズは全ホテルのロビーまたはレストランに「HESTA AI Security Gate」と「HESTA AIR CLEAN」を設置しお客様の安心と安全に努めております。

### ◆お客様へのお願い

- ・宿泊者名簿への正確な記入をお願いします。
- ・チェックイン時に設置の検温センサーでの検温にご協力いただきますようお願いいたします。
- ・発熱や咳などの呼吸器症状を発症した場合は必ずホテルスタッフまでご連絡をお願いします。
- ・フロントや食事会場等のパブリックスペースではソーシャルディスタンスの確保をお願いします。
- ・大浴場、レストラン、プール等のパブリックスペースでは、入場制限を設ける場合がございますので予めご了承ください。

全国どこからでも  
市内通話料金で  
ご利用いただけます。



行く ゴーゴー  
**0570-00-1955**

大阪 行く ゴーゴー  
**06-6353-1955(代)**

携帯電話・PHS・IP電話等(ナビダイヤルが利用できない電話)の方は事業本部の番号へお掛けください。  
FAX、メールでも受け付けております(あて先、フォームなどに関しましてはホームページをご覧ください)。

会員種別	ご利用ホテル	GRホテル	近江舞子	軽井沢・熱海 白浜・伊豆	京都	淡路島	プリンセス有馬	プリンセス 富士河口湖
GR会員	A・AJ・AS・B・E・H・HJ・K・ KJ・KS・R・RS	6カ月前の同日	6カ月前の同日	6カ月前の同日				
	MJ		7カ月前の同日	6カ月前の同日				
軽井沢・熱海 白浜・伊豆 会員	CK・CF・CC・CA・DF・ DC・DA・EF・EC・EA・ EB・FF・FC・FA・FB		7カ月前の同日	6カ月前の同日				
京都会員	PF・PC・PA		6カ月前の同日	7カ月前の同日	6カ月前の同日			
淡路島会員	QF・QC・QA		6カ月前の同日		7カ月前の同日	6カ月前の同日		
プリンセス有馬会員	GF・GC・GA・GB		6カ月前の同日		7カ月前の同日	6カ月前の同日		
ポート会員	PJ・QJ・GJ		6カ月前の同日(所有ホテルは7カ月前の同日)◎					
プリンセス 富士河口湖 会員	LF・LC		7カ月前の同日	6カ月前の同日				7カ月前の同日
オーナーズ会員 (富士河口湖 ポート会員)	LJ		7カ月前の同日 ☆	6カ月前の同日				7カ月前の同日 ◎
法人	TH・THR・TM・RTM・TMK		※6カ月前の同日					

☆=特別期間は6カ月前から予約開始(予約開始日を指定する事がございます)

◎プリンセス有馬ポート・京都ポート・淡路島ポート・オーナーズ会員所有ホテルの予約は7カ月前(特別期間は6カ月前)の同日より予約開始となります。

GRE軽井沢ホテルの夏季期間・特別期間の予約は、軽井沢以外の会員様は6カ月前から予約開始となります。

※TH・THR・TM・RTM会員の特別期間の予約受付は2カ月前の同日からとなります。

箱根	0460-84-7133	三方五湖	0770-32-1516	和歌の浦	073-444-4113	赤穂	0791-48-0077
熱海	0557-81-3334	近江舞子	077-596-0377	白浜	0739-43-2351	ヴィラ・ コンコルディア	0138-24-5300
伊豆	0557-22-0022	天の橋立	0772-27-1371	P・有馬	078-904-1566	ヴィラ・ リュウセイ	0599-65-7778
軽井沢	0267-42-8300	京都	075-451-1600	有馬	078-904-1661		
P・富士河口湖	0555-72-3711	城崎	0796-28-3205	淡路島	0799-74-0200		

ホテル休館日 HPでホテルの空き情報をご確認いただけます。ザグランリゾートのホームページ <https://www.granresort.jp>

ホテル名	10月	11月	12月	1月
プリンセス 富士河口湖	10(日)・11(月) 17(日)・18(月)	4(木)・5(金) 30(火)	1(火)・2(水) 13(月)～16(木)	17(月)～20(木)
GRE軽井沢	25(月)～28(木)	8(月)～11(木)	13(月)～17(金)	17(月)～20(木)
GR箱根	25(月)～28(木)	29(月)・30(火)	1(火)・2(水) 6(月)～9(木)	11(火)～14(金)
GRE熱海	4(月)～7(木)	15(月)～18(木)	20(月)～23(木)	24(月)～27(木)
GRE伊豆	12(火)～15(金)	9(火)～12(金) 29(月)・30(火)	1(火)・2(水) 7(火)～10(金)	11(火)～14(金)
GR三方五湖	18(月)～21(木)	1(月)～4(木)	6(月)～9(木)	全日営業
GR天の橋立	12(火)～15(金)	全日営業	20(月)～23(木)	全日営業
GR城崎	4(月)～7(木)	全日営業	13(月)～16(木)	全日営業

ホテル名	10月	11月	12月	1月
GR近江舞子	4(月)～8(金) 25(月)～29(金)	15(月)～18(木)	7(火)～10(金)	17(月)～20(木)
GRE京都	18(月)～21(木)	全日営業	20(月)～23(木)	11(火)～14(金)
GR和歌の浦	休館(設備不良と調査のため)			
GRE白浜	リニューアル工事のため休館		12月中旬まで 工事予定	17(月)～20(木)
GRE淡路島	全日営業			
プリンセス 有馬	全日営業			
GR有馬	12(火)～15(金)	全日営業	20(月)～23(木)	11(火)～14(金)
GR赤穂	12(火)～15(金)	8(月)～11(木)	20(月)～23(木)	17(月)～20(木)

休館日は変更になることがあります。

#### ■事業本部受付時間外のご予約お申し込み・変更・キャンセルについて

ホテルにおきましても予約状況のご案内や各ホテルごとのご予約のお申し込み・変更・キャンセルを受付させていただいておりますので、事業本部受付時間外もホテルまでお気軽にお電話ください。

#### ■会員証・利用券ご提示のお願い

健全なクラブ運営のため、チェックイン時に会員証・利用券のご提示をお願いしております。今後とも、安心・安全で親しみの持てるクラブ運営を目指して参りますので、どうぞご協力いただきますようご案内申し上げます。

#### ■OTA(on-line travel agent)による客室提供について

大倉クラブ&ホテルズでは、空室の有効活用および新規会員様募集を目的としてOTAによる客室提供を行っております。大倉クラブ&ホテルズの魅力をご存じでない方に体験宿泊していただくことで、会員入会の機会を提供しております。また、会員様のご迷惑にならない範囲で空室を有効的に活用し、ホテルの活性化と雇用創出を図り、会員様へのサービスの向上を目指しております。引き続き会員の皆様のご理解とご協力を何卒よろしくお願い申し上げます。

#### ■特別期間予約のご案内

年末年始は7月号14ページをご参照ください。GWは今月号18ページをご参照ください。

会報誌に記載の料金は全て消費税込みとなります。

本誌掲載の内容は新型コロナウイルスの影響のため、イベントの中止、延期や臨時休館をいただく場合がございます。詳しくは各施設または大倉クラブ&ホテルズ事業本部までお問い合わせください。

#### ■ホームページのご案内

●株式会社 大倉のホームページ  
<http://okura.co.jp/renewal/>

●ザグランリゾートのホームページ  
<https://www.granresort.jp>



大倉のホームページ



ザグランリゾートのホームページ

## 特別期間のご案内

### ■年末年始特別期間

2021年12月31日(金)～2022年1月3日(月)

### ■申込受付開始日(会報誌20ページ参照)

- 7カ月前からお申込み対象の会員様は受付を開始しています。
- 6カ月前からお申込み対象の会員様は受付を開始しています。
- 上記以外の受付開始日の会員様は11/4(木)午前9時より受付いたします。

### ■利用区分

A区分:12月31日(金)泊～1月1日(土・祝)泊

B区分:1月2日(日)泊～1月3日(月)泊

○同区分内で1泊または2泊の受付となります。

○A・B区分にまたがる宿泊や口数以上の部屋数のお申し込みは11/4(木)午前9時より受付いたします。

### ■ゴールデンウィーク特別期間

2022年5月1日(日)泊～4日(水・祝)泊

### ■申込受付開始(会報誌20ページ参照)

#### ゴールデンウィーク特別期間・ 年末年始特別期間のキャンセル料について

- 変更・取消につきましては、宿泊日前日より起算し11日前の午後4時以降からはキャンセル料が生じます。
- 2泊以上のご予約の変更・取消につきましては、ご連絡受付日より、それぞれにキャンセル料が生じます。

### ■ご宿泊料金

■1泊2食料金(お一人様 税込・サービス料不要)(単位:円)

会員種別		和みコース	料理長 おすすめコース	特撰コース
オーナー サブオーナー アネックス プラチナオーナー プラチナサブオーナー メンバー サブメンバー ローズメンバー プラチナメンバー プラチナサブメンバー	年末年始	14,300	17,050	19,800
	GW	12,100	14,850	17,600
同伴者(会員が同行する 場合) グローバル ロイヤル カンパニー TH RTM TM・TMK	年末年始	15,950	18,700	21,450
	GW	13,750	16,500	19,250
THR	年末年始	17,050	19,800	22,550
	GW	14,850	17,600	20,350
利用券 (会員が同行しない場合)	年末年始	17,600	20,350	23,100
	GW	15,400	18,150	20,900

○プリンセス有馬・プリンセス富士河口湖も同料金です。

○プリンセス有馬の鉄板焼きコースはスタンダードコースは料理長おすすめコース料金、レコメンドコースは特撰コース料金、プレミアムコースは和みコース料金+9,900円となります。

○お一人様1部屋ご利用の場合は、シングル料金+1,100円(税込)が生じます。  
○ヴィラ・リュウセイ、ヴィラ・コンコルディアは別料金になります。

■お子様料金(お一人様 税込・サービス料不要)(単位:円)

ジュニアプラン 小学生(中学生可)	キッズプラン 幼児(小学生可※)	
1泊2食付き	7,700	
1泊2食寝具付き	6,050	
	夕朝食	2,750
	夕食のみ	1,650
	朝食のみ	1,100
	寝具	3,300

※小学生がキッズプランをご利用の場合は、1泊2食寝具付き(お一人様6,050円)の適用となります。

■素泊まり料金(1室あたり 税込・サービス料不要)(単位:円)

会員種別	1室1名様 ご利用の場合	1室2名様 ご利用の場合	1室3名様 ご利用の場合
オーナー サブオーナー アネックス プラチナオーナー プラチナサブオーナー メンバー サブメンバー ローズメンバー プラチナメンバー プラチナサブメンバー	7,700	11,000	15,400
年末年始			
同伴者(会員が同行する 場合) グローバル ロイヤル カンパニー TH RTM TM・TMK THR	8,800	12,100	16,500
GW			
利用券 (会員が同行しない場合)	9,350	12,650	17,050

- プリンセス有馬・プリンセス富士河口湖も同料金です。
- 1室3名以上のご利用はお一人様追加につき+4,400円(税込)となります。
- 小学生は人数に含まれます(添い寝はお受けしていません)。
- 朝食はお一人様に付き、大人2,200円(税込)、小学生・幼児1,100円(税込)にて承ります。
- ヴィラ・リュウセイ、ヴィラ・コンコルディアは別料金になります。

## 大倉クラブ&ホテルズ事業本部

### 特別期間予約専用ダイヤル



**0570-00-1955**

# HESTA 5,000台 達成キャンペーン!!

約0.2秒のスピード測定&  
国内トップクラスの測定精度  
高性能サーモグラフィカメラ検温システム



マスクのまま顔認証!

ゼロ接触で検温可能!

限定1,000台  
を、特別価格にて  
ご提供



メーカー希望小売価格  
418,000円(税込)

メーカー希望小売価格  
940,500円(税込)

**297,000円(税込)**

**770,000円(税込)**

スタンドタイプ(ディスペンサーオプション付)

プロタイプ(複数人対応)

弊社運営リゾートホテル「ザ グラン リゾート ペア宿泊券(有効期間6ヵ月)」と「アルコール噴霧器(ディスペンサーオプション)」をプレゼント!

サブスクリプションもご用意しています!!

■スタンドタイプの場合

1年プラン 月々 24,750円(税込)

3年プラン 月々 8,250円(税込) ※詳細はお問い合わせください。

HESTA AI SECURITY GATE

詳しくは

HESTA ゲート 検索



HESTA AI SECURITY GATEは対象人物の体表温度に基づき予測式で体内温度を表示する機器です。医療機器(体温計)ではありません。

独自開発した新素材と処理技術で、  
ウイルス平均除去率99%以上。  
空間をまるごと除菌、次世代型空気清浄機



最大60畳  
まで対応

学校や介護施設など  
人が多く集まる場所での  
不安を軽減

限定1,000台  
を、特別価格にて  
ご提供

国際特許取得

世界基準の  
ウイルス除去  
フィルター搭載

メーカー希望小売価格  
327,800円(税込)

**198,000円(税込)**

弊社運営リゾートホテル「ザ グラン リゾート ペア宿泊券(有効期間6ヵ月)」をプレゼント!

サブスクリプションもご用意しています!!

3年プラン HEPAフィルター  
2セット付き 月々 6,600円(税込)

5年プラン HEPAフィルター  
4セット付き 月々 4,400円(税込)

※フィルターは別途発送いたします。 ※詳細はお問い合わせください。

「年1回のHEPAフィルター」をプレゼント!

HESTA AIR CLEAN

詳しくは

HESTA エアクリン 検索



HESTA × ZEAL COSMETICS  
ダチョウ 抗菌・除菌スプレー  
抗体配合  
V BLOCK SPRAY  
正規品

いま話題!  
驚異的な免疫力と回復力  
ダチョウ抗体



1箱(6本入)

10ml × 6本(箱)

メーカー希望小売価格  
11,880円(税込)

**9,900円(税込)**



20ml × 6本(箱)

メーカー希望小売価格  
18,480円(税込)

**15,400円(税込)**



名称: HESTA V BLOCK SPRAY  
使用用途: 抗菌・除菌スプレー  
成分: ダチョウ抗体成分、植物抽出物

使用方法: マスク、ドアノブなど気になる場所にスプレーしてお使いください。

※本品は医薬品、医薬部外品、化粧品ではありません。●用途以外には使わないでください。●シミになったり、風合いを損ねる恐れなどがあるものは、あらかじめ目立たない部分で試すなどして、ご使用ください。●すべての菌、ウイルスを除去・抗菌できるものではありません。●使用環境によって効果は異なります。●本品は飲み物ではありません。

HESTA HEALTHCARE

詳しくは

HESTA VBLOCK 検索

※掲載画像はすべてイメージです。実際の商品とは異なる場合があります。

株式会社大倉 お問い合わせは、株式会社大倉へ 0120-347-096 contact@okura-h.com

# HESTA CAMERA

AIが顔認証する新しい防犯スタイル

月額 5,500円(税込)! 4年目以降は月額 550円(税込)!

機材と設置費用・初期費用0円!

※設置環境によって一部ご負担いただく場合がございます。

HESTA  
ストーカー・  
DV対策カメラ



ストーカー・  
DV被害を  
未然に防ぐ

従来の防犯カメラは、記録をするもので、  
ストーカー・DVの証拠にはなりません。「HESTA  
ストーカー・DV対策カメラ」は対象人物を  
事前に登録でき、カメラが対象人物を特定  
するとユーザーへ通知が届いて被害を回避  
できる最新のセキュリティカメラです。

高精度の顔認証技術で、事前にデータを登録  
した人物がカメラの半径4メートル以内に  
入ると認識し、利用者のスマートフォンに  
通知します。認知症患者が深夜に家を出ても  
すぐに止めることができます。子育て世帯で  
あれば、個別に「お子さま」が「いつ」帰宅・  
外出したかを正確に把握できます。



HESTA  
見守りカメラ

人物を感知し  
通知する  
見守りカメラ

広澤 克実氏が出演!  
TVCM  
公開中!



QRコードから  
CMをチェック!

当社 取締役  
広澤 克実氏

女性スタッフ対応の窓口もご用意しています! 「HESTAカメラ」の資料請求・お問い合わせはこちら

株式会社大倉

女性スタッフ対応

0120-316-393

受付時間  
平日9:00~18:00

contact@okura-h.com

一般受付 0120-393-564

HESTA カメラ 検索 http://hesta-smartcity.com/camera/



Webからの  
お問い合わせは  
こちら